Code de l'Entité Hydrogéologique locale 952AI07

Nom de l'Entité Hydrogéologique Alluvions actuelles à anciennes de la Vologne sur les grès du Trias inférieur

Caractéristiques de l'entité

Nature :	5	Unité aquifère
Etat :	2	Entité hydrogéologique à nappe libre
Thème :	1	Alluvial
Type de milieu :	1	Poreux
Origine de la construction :	1	Carte géologique ou hydrogéologique

Evolution entre la BDLISA V2 et la V3 :

Type de modification : Aucune modification

Est incluse dans l'Entité Hydrogéologique 952AI
Alluvions actuelles à récentes de la Vologne

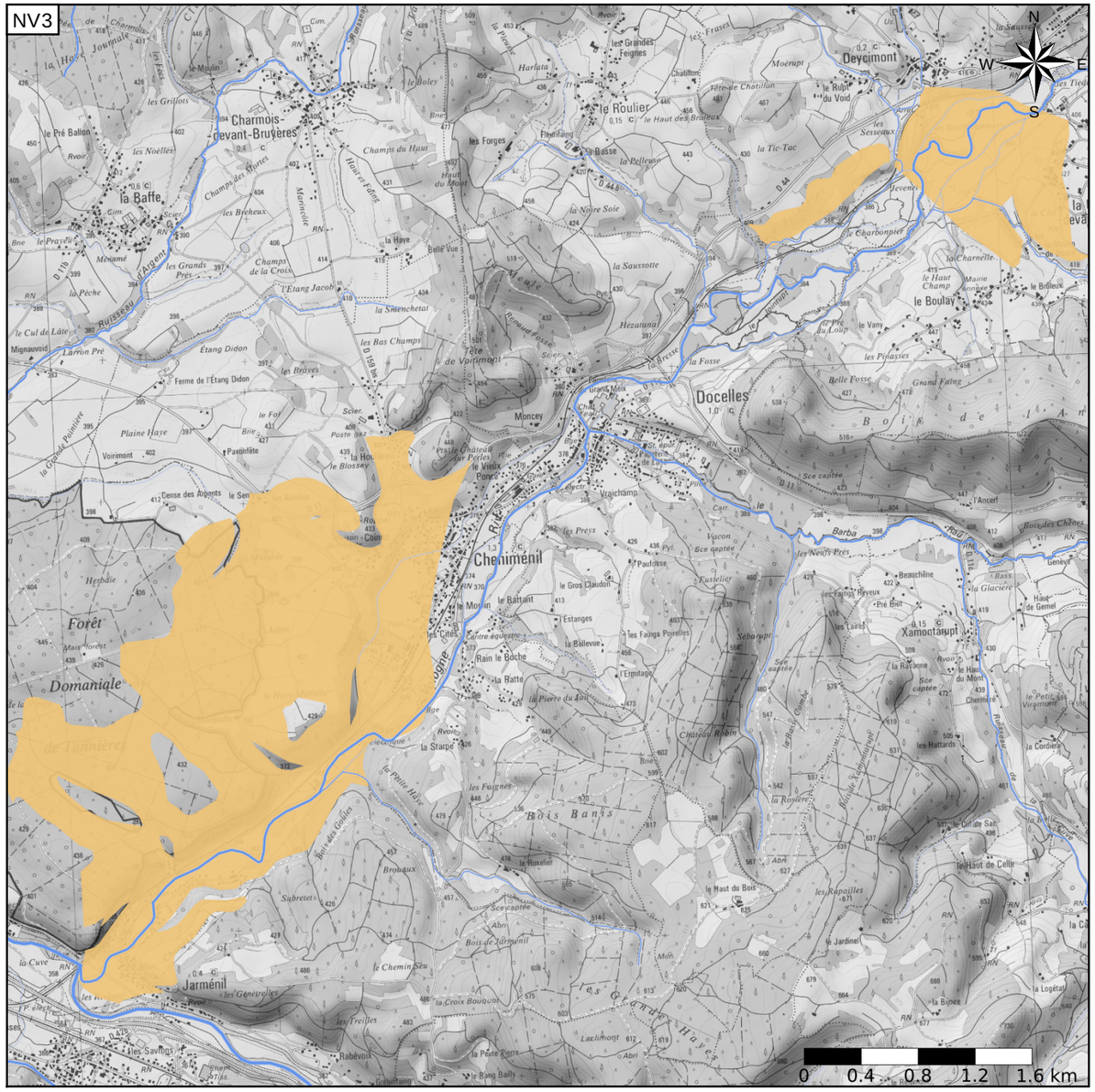

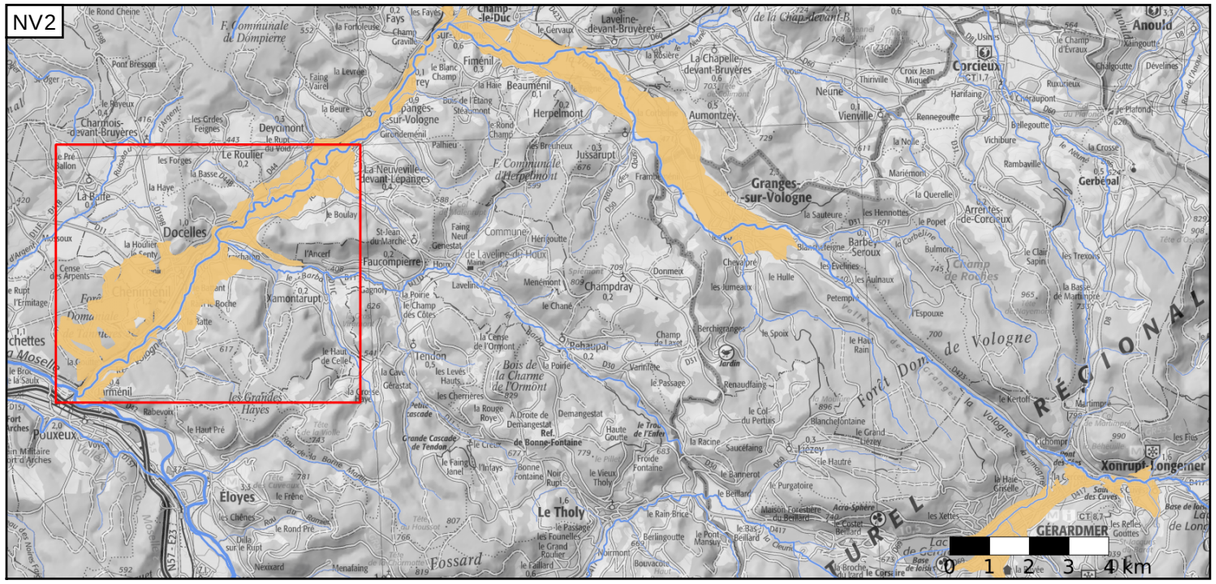

Est incluse dans l'Entité Hydrogéologique 952
Alluvions actuelles à anciennes de la Moselle et de ses affluents

Représentation de l'entité

- Ordre 1
- Ordre 2
- Ordre 3
- Ordre 4-5
- Ordre 6-10
- Ordre 11-20
- Ordre 21+

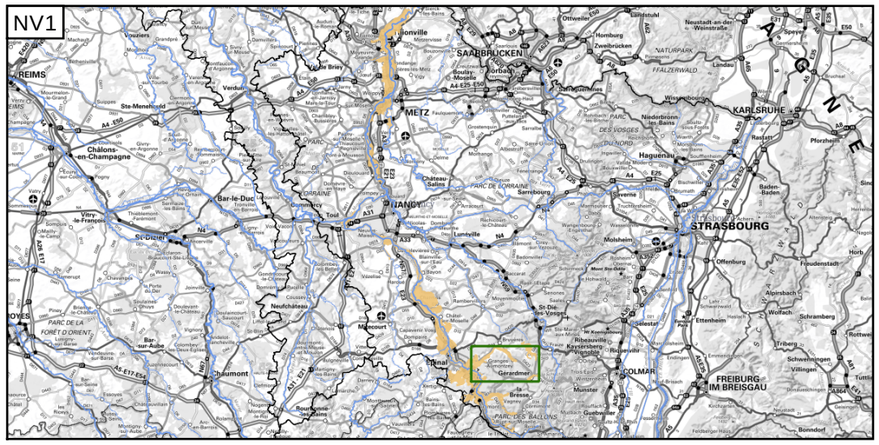

Edition du 04/10/2022
Référentiel BDLISA version 3 - septembre 2022

https://bdlisa.eaufrance.fr/
https://www.sandre.eaufrance.fr