Code de l'Entité Hydrogéologique locale 950AA13

Nom de l'Entité Hydrogéologique **Alluvions fluviatiles actuelles et récentes (Holocène) de la Meuse ardennaise sur substratum schisto-gréseux du Primaire ou du socle**

Caractéristiques de l'entité

Nature :	5	Unité aquifère
Etat :	2	Entité hydrogéologique à nappe libre
Thème :	1	Alluvial
Type de milieu :	1	Poreux
Origine de la construction :	1	Carte géologique ou hydrogéologique

Evolution entre la BDLISA V2 et la V3 :

Type de modification : Aucune modification

Est incluse dans l'Entité Hydrogéologique 950AA

Alluvions actuelles à anciennes de la Meuse sur le socle du massif ardennais et formations du Lias

NV3

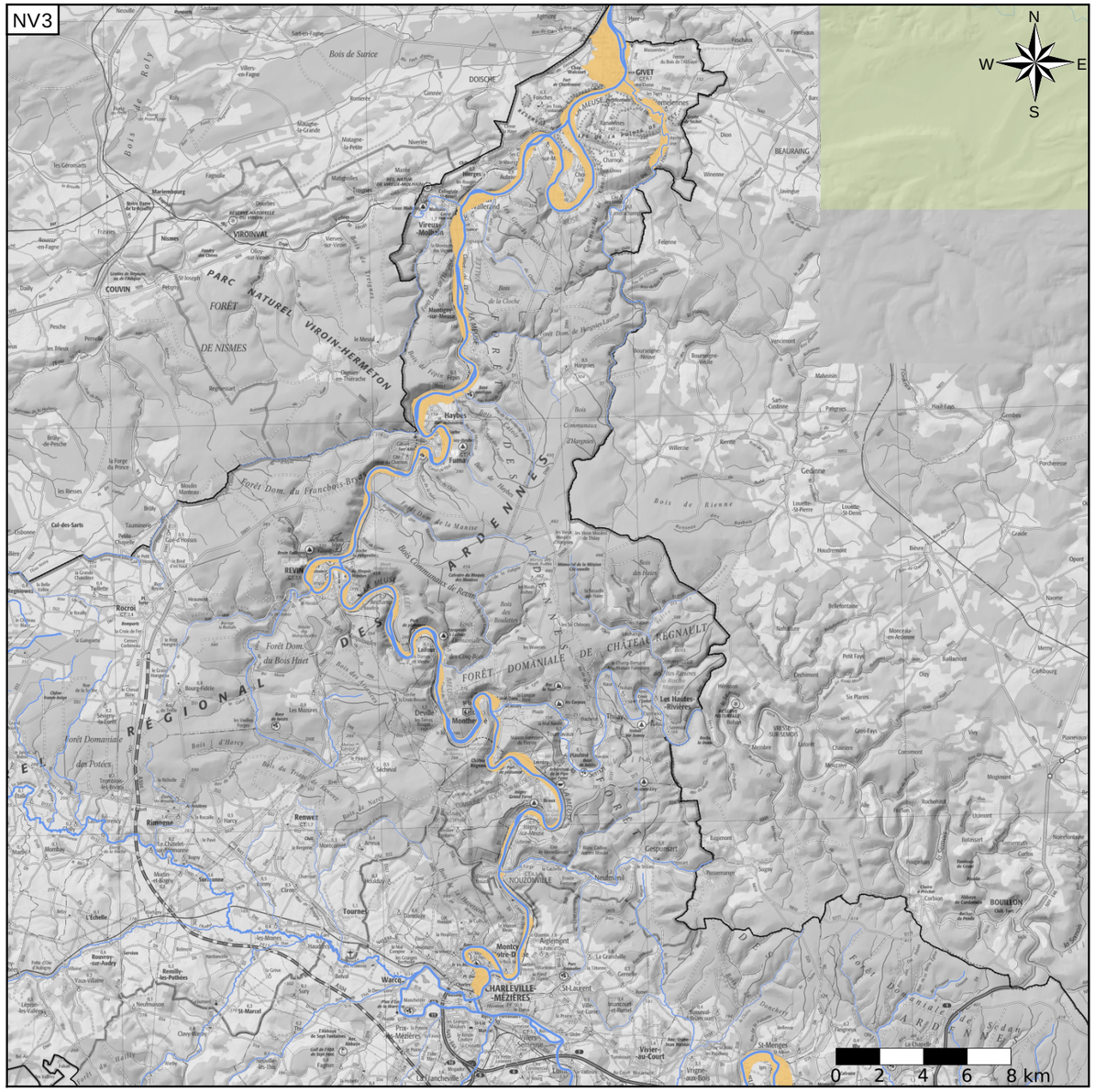

NV2

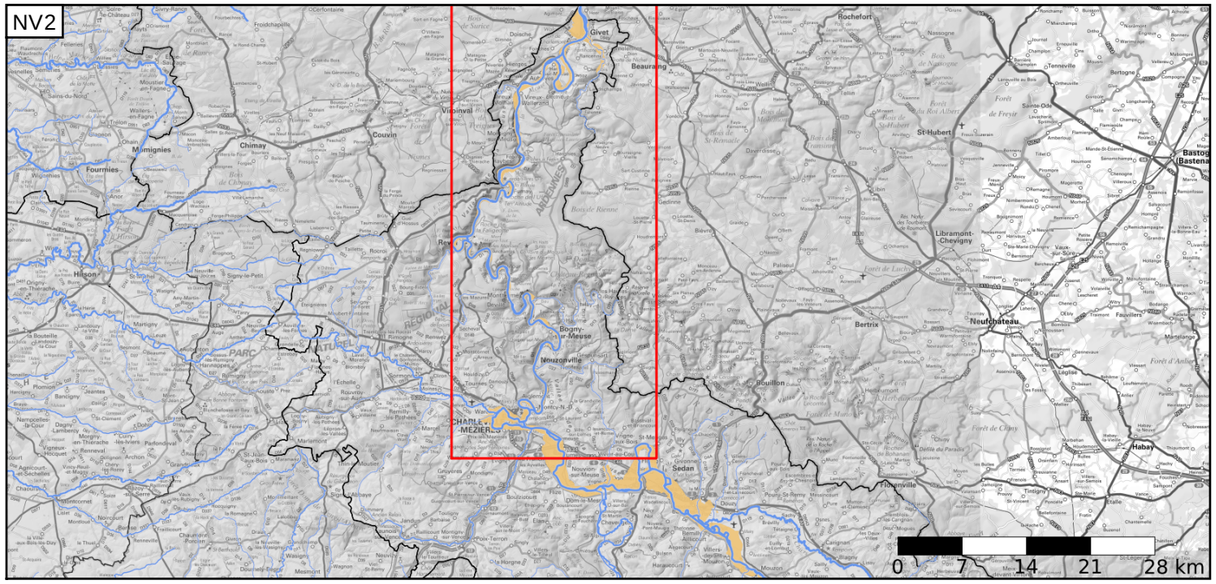

Est incluse dans l'Entité Hydrogéologique 950

Alluvions actuelles et anciennes de la Meuse et de ses affluents

Représentation de l'entité

- Ordre 1
- Ordre 2
- Ordre 3
- Ordre 4-5
- Ordre 6-10
- Ordre 11-20
- Ordre 21+

NV1

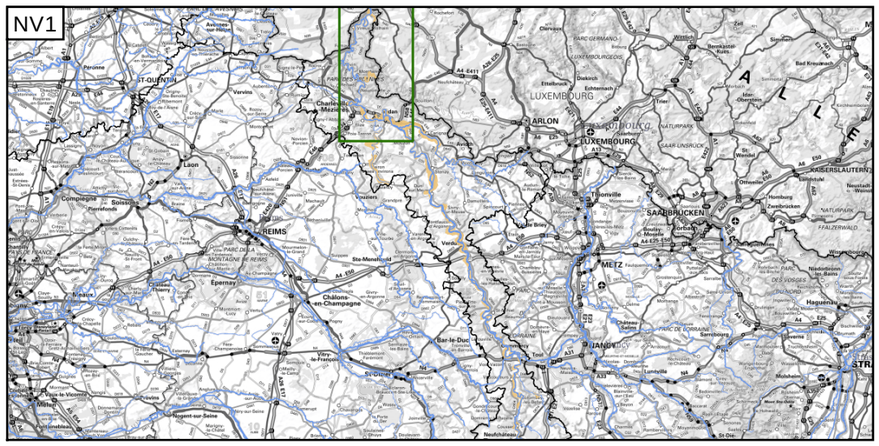

Edition du 04/10/2022
Référentiel BDLISA version 3 - septembre 2022

https://bdlisa.eaufrance.fr/
https://www.sandre.eaufrance.fr