Code de l'Entité Hydrogéologique régionale 404AT

Nom de l'Entité Hydrogéologique Massif du Neouvielle

Est incluse dans l'Entité Hydrogéologique 404
Massifs de la chaîne pyrénéenne

## Caractéristiques de l'entité

| | | |
|---|---|---|
| Nature : | 3 | Système aquifère |
| Etat : | 2 | Entité hydrogéologique à nappe libre |
| Thème : | 4 | Intensément plissés de montagne |
| Type de milieu : | 2 | Fissuré |
| Origine de la construction : | 4 | Agrégation par héritage |

Evolution entre la BDLISA V2 et la V3 :

Type de modification : Information portée par les entités de niveau 3 associées

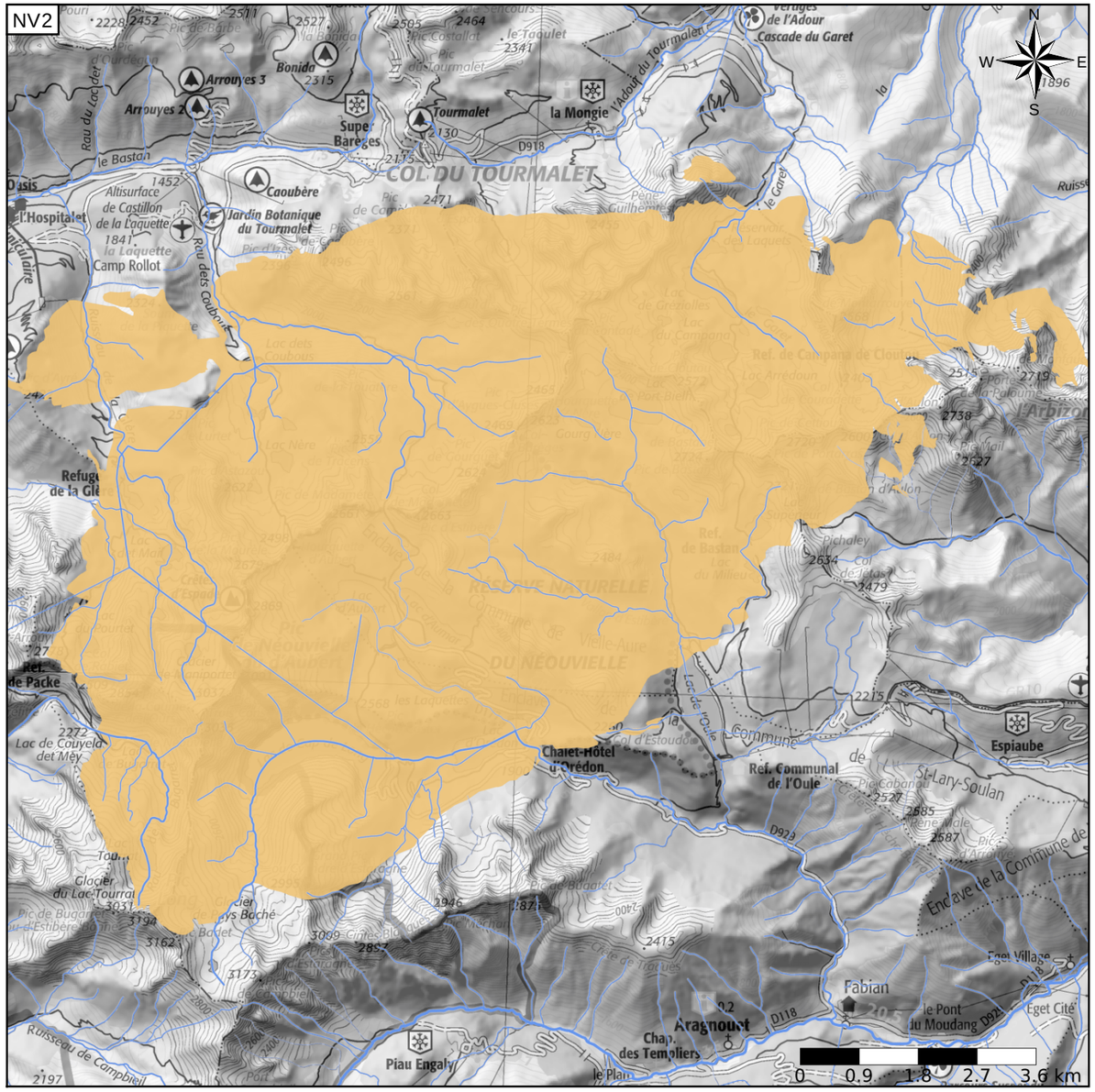


Représentation de l'entité

- Ordre 1
- Ordre 2
- Ordre 3
- Ordre 4-5
- Ordre 6-10
- Ordre 11-20
- Ordre 21+

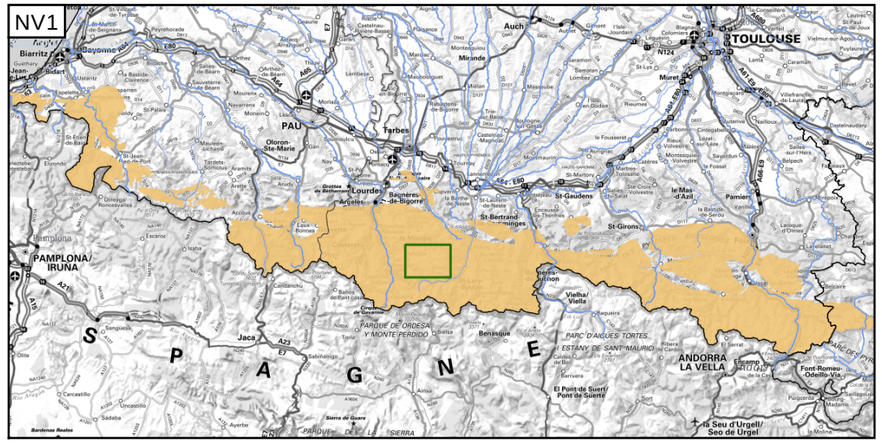


*Les entités locales suivantes sont rattachées à cette entité régionale*

404AT01 | Granitoïdes du massif de Néouvielle

Edition du 03/10/2022
Référentiel BDLISA version 3 - septembre 2022

https://bdlisa.eaufrance.fr/
https://www.sandre.eaufrance.fr