Code de l'Entité Hydrogéologique régionale 404AP

Nom de l'Entité Hydrogéologique **Massif de Montgaillard et Bagnères de Bigorre**

Caractéristiques de l'entité

Nature :	4	Domaine hydrogéologique
Etat :	3	Entité hydrogéologique à parties libres et captives
Thème :	4	Intensément plissés de montagne
Type de milieu :	2	Fissuré
Origine de la construction :	4	Agrégation par héritage

Est incluse dans l'Entité Hydrogéologique 404
Massifs de la chaîne pyrénéenne

Evolution entre la BDLISA V2 et la V3 :

Type de modification : Information portée par les entités de niveau 3 associées

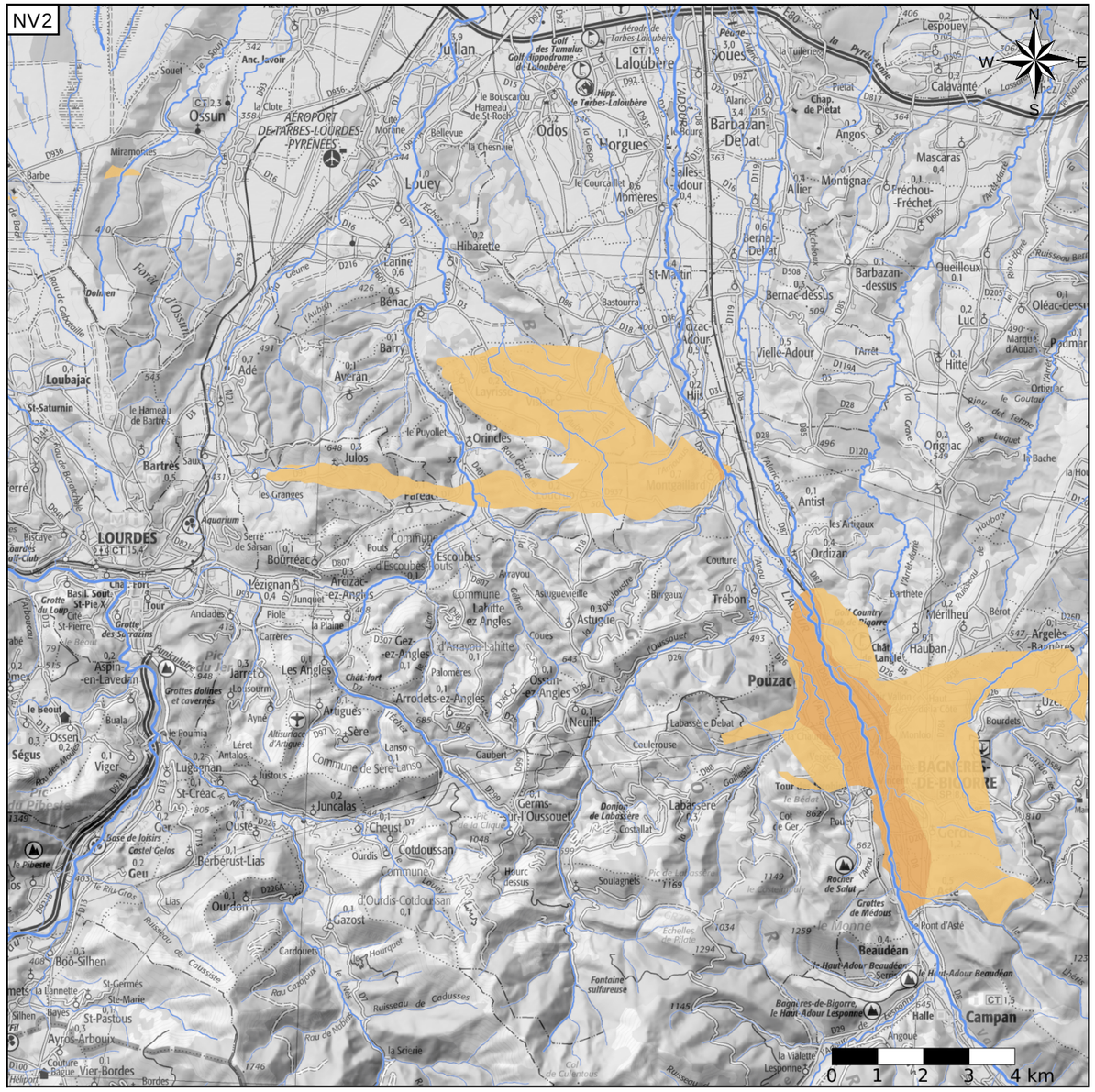

Représentation de l'entité

- Ordre 1
- Ordre 2
- Ordre 3
- Ordre 4-5
- Ordre 6-10
- Ordre 11-20
- Ordre 21+

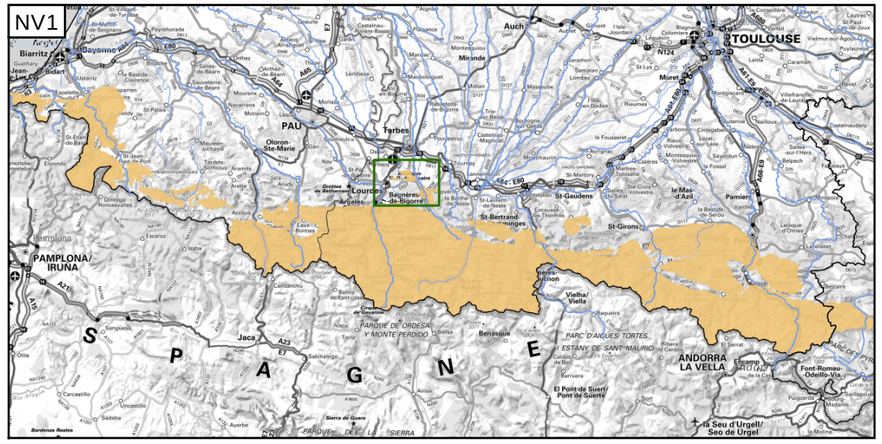

Les entités locales suivantes sont rattachées à cette entité régionale

404AP01	Argiles à galets du Pliocène et du Lannemezan du massif de Montgaillard et Bagnères de Bigorre
404AP02	Migmatites du massif de Montgaillard
404AP03	Migmatites du massif de Bagnères de Bigorre

Edition du 03/10/2022
Référentiel BDLISA version 3 - septembre 2022

https://bdlisa.eaufrance.fr/
https://www.sandre.eaufrance.fr