Code de l'Entité Hydrogéologique locale 402AI08

Nom de l'Entité Hydrogéologique Argiles et marnes bariolées gypsifères du Trias du chaînon des Baronnies est

Caractéristiques de l'entité

Nature :	7	Unité imperméable
Etat :	...	Sans objet
Thème :	4	Intensément plissés de montagne
Type de milieu :	1	Poreux
Origine de la construction :	1	Carte géologique ou hydrogéologique

Est incluse dans l'Entité Hydrogéologique 402AI
Chaînons calcaires du Secondaire des Baronnies est

Evolution entre la BDLISA V2 et la V3 :

Type de modification : Aucune modification

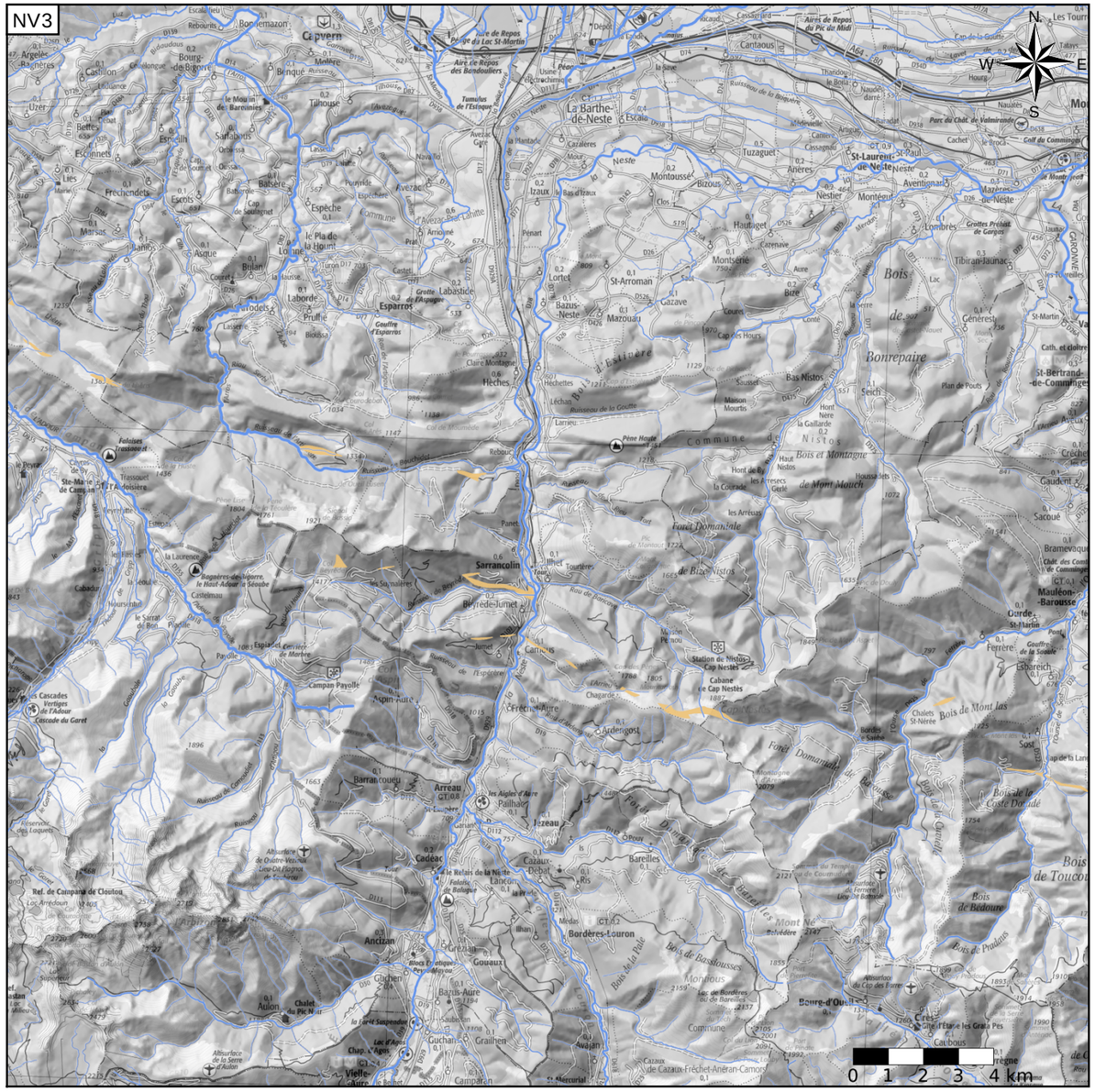

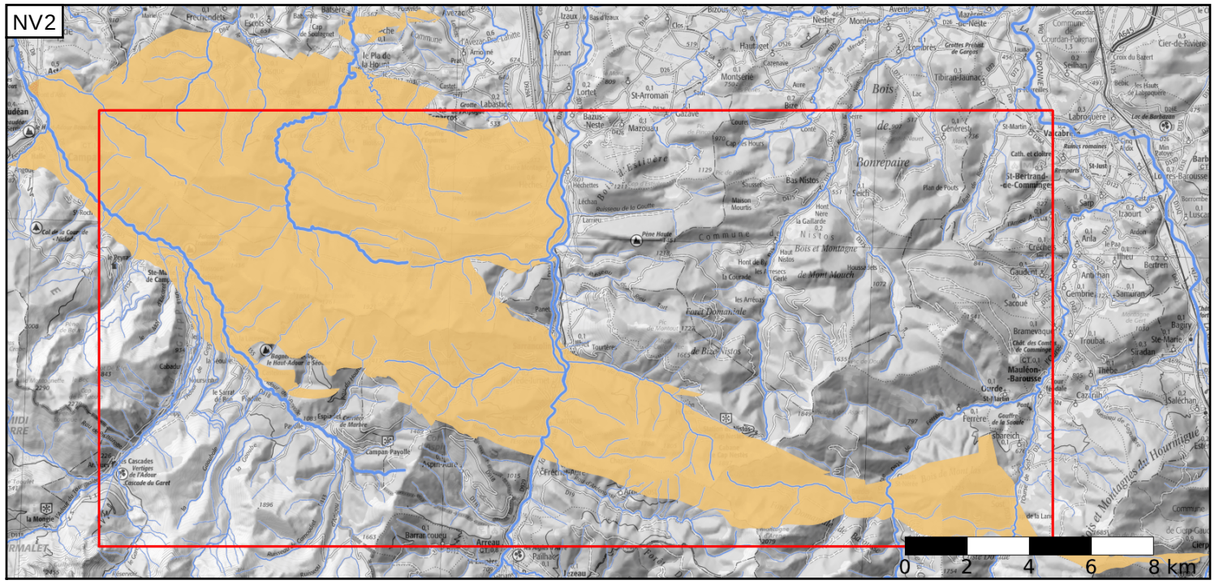

Est incluse dans l'Entité Hydrogéologique 402
Chaînons calcaires du Secondaire de la chaîne pyrénéenne

Représentation de l'entité

- Ordre 1
- Ordre 2
- Ordre 3
- Ordre 4-5
- Ordre 6-10
- Ordre 11-20
- Ordre 21+

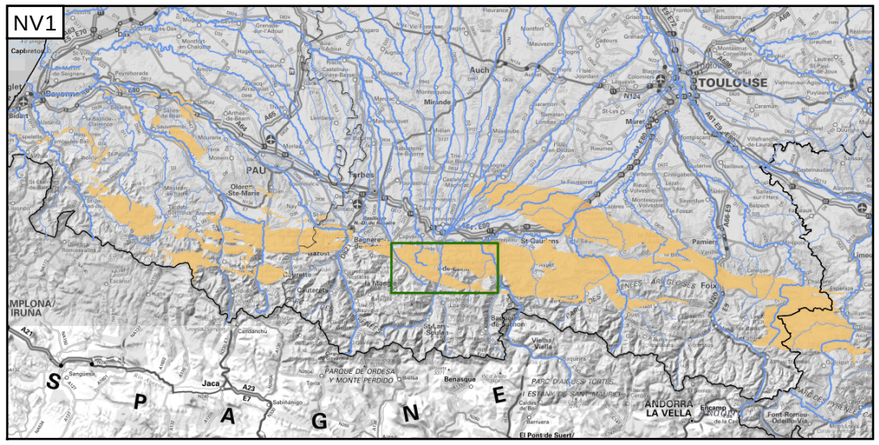

Edition du 03/10/2022
Référentiel BDLISA version 3 - septembre 2022

https://bdlisa.eaufrance.fr/
https://www.sandre.eaufrance.fr