Code de l'Entité Hydrogéologique locale 402AI01

Nom de l'Entité Hydrogéologique Argiles à galets du Pliocène et du Lannemezan du chaînon des Baronnies est

Caractéristiques de l'entité

Nature :	7	Unité imperméable
Etat :	...	Sans objet
Thème :	4	Intensément plissés de montagne
Type de milieu :	1	Poreux
Origine de la construction :	1	Carte géologique ou hydrogéologique

Evolution entre la BDLISA V2 et la V3 :

Type de modification : Aucune modification

Est incluse dans l'Entité Hydrogéologique 402AI
Chaînons calcaires du Secondaire des Baronnies est

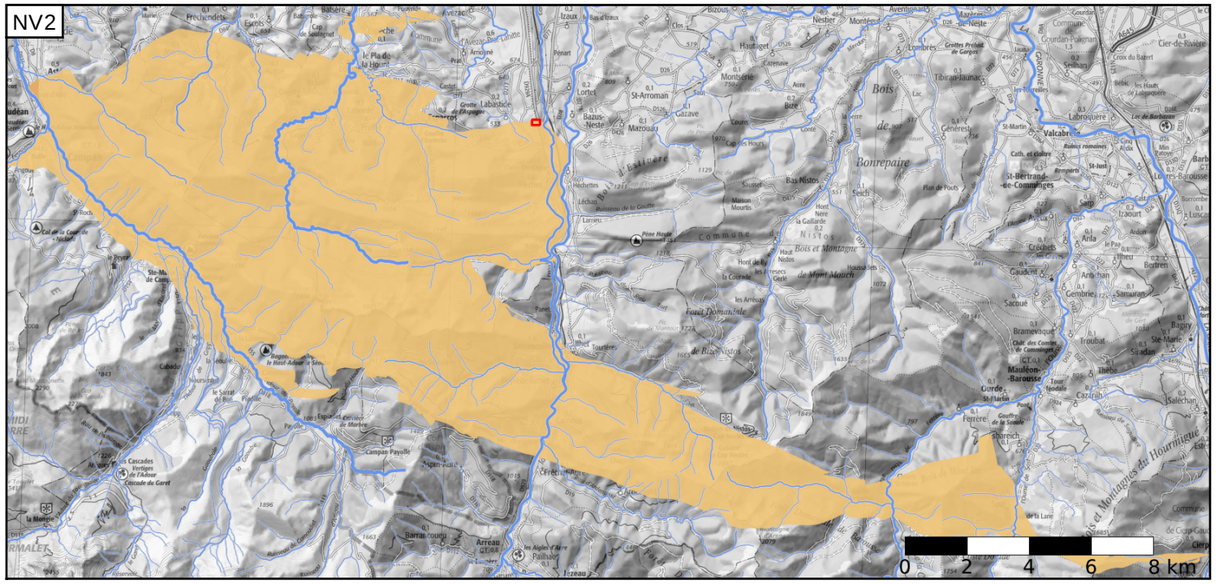

Est incluse dans l'Entité Hydrogéologique 402
Chaînons calcaires du Secondaire de la chaîne pyrénéenne

Représentation de l'entité

- Ordre 1
- Ordre 2
- Ordre 3
- Ordre 4-5
- Ordre 6-10
- Ordre 11-20
- Ordre 21+

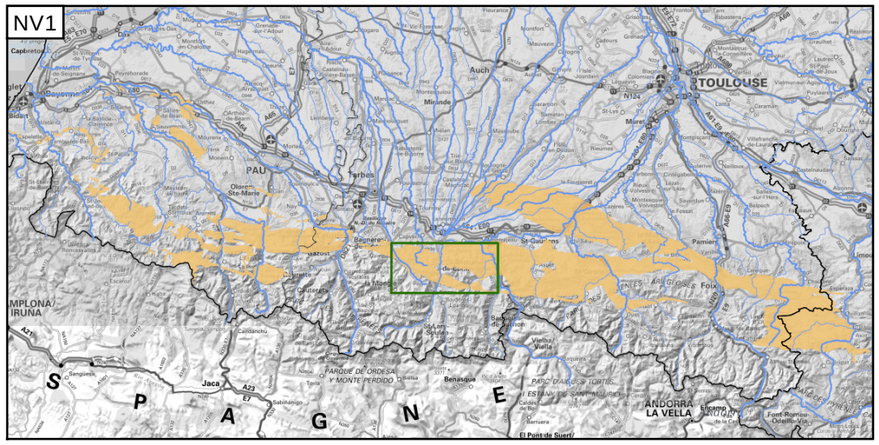

Edition du 03/10/2022
Référentiel BDLISA version 3 - septembre 2022

https://bdlisa.eaufrance.fr/
https://www.sandre.eaufrance.fr