Code de l'Entité Hydrogéologique régionale 374AA

Nom de l'Entité Hydrogéologique Socle du bassin versant de la Charente de sa source au confluent de laTardoire

Caractéristiques de l'entité

Nature :	4	Domaine hydrogéologique
Etat :	2	Entité hydrogéologique à nappe libre
Thème :	3	Socle
Type de milieu :	2	Fissuré
Origine de la construction :	4	Agrégation par héritage

Est incluse dans l'Entité Hydrogéologique 374
Socle du bassin versant de la Charente

Evolution entre la BDLISA V2 et la V3 :

Type de modification : Information portée par les entités de niveau 3 associées

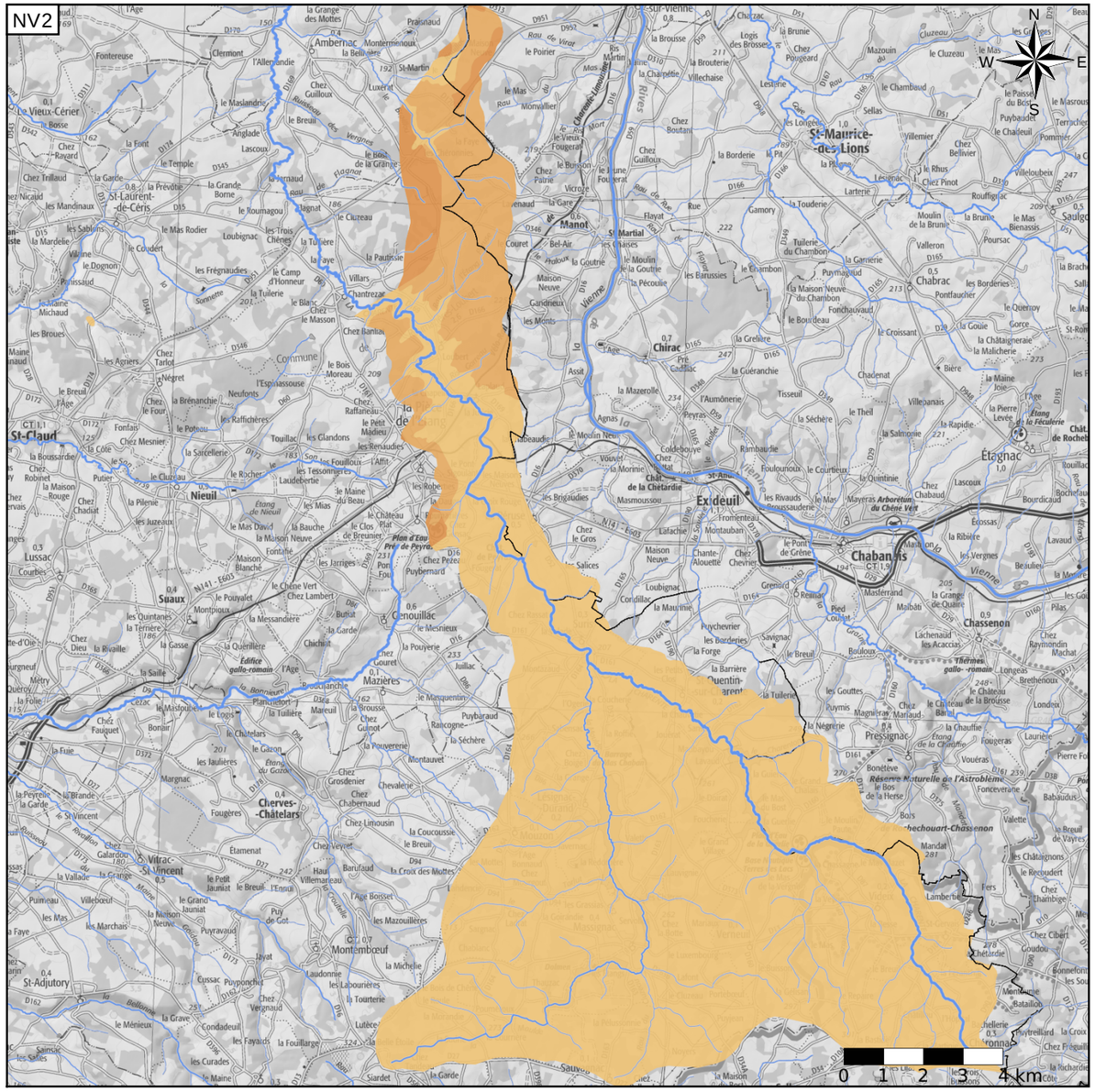

Représentation de l'entité

- Ordre 1
- Ordre 2
- Ordre 3
- Ordre 4-5
- Ordre 6-10
- Ordre 11-20
- Ordre 21+

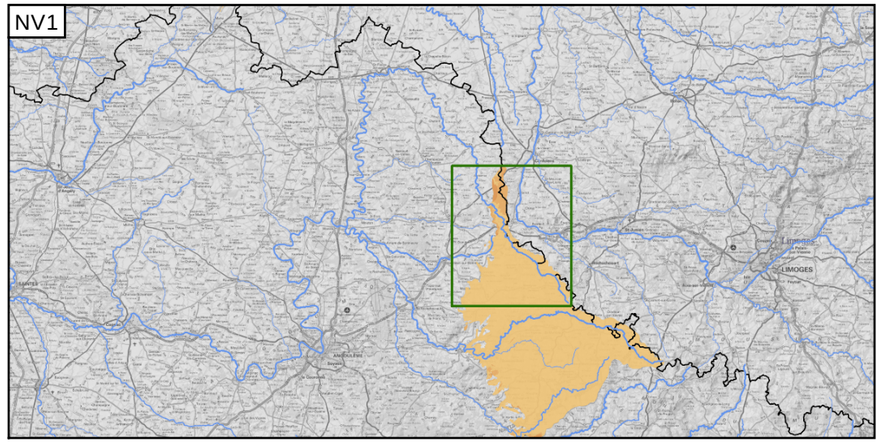

Les entités locales suivantes sont rattachées à cette entité régionale

374AA01	Socle du bassin versant de la Charente de sa source au confluent de la Bonnieure

Edition du 03/10/2022
Référentiel BDLISA version 3 - septembre 2022

https://bdlisa.eaufrance.fr/
https://www.sandre.eaufrance.fr