Code de l'Entité Hydrogéologique régionale 370AJ

Nom de l'Entité Hydrogéologique Socle de l'Uhr du Cele

Est incluse dans l'Entité Hydrogéologique 370
Socle dans le bassin versant de la Garonne

Caractéristiques de l'entité

Nature :	4	Domaine hydrogéologique
Etat :	2	Entité hydrogéologique à nappe libre
Thème :	3	Socle
Type de milieu :	2	Fissuré
Origine de la construction :	4	Agrégation par héritage

Evolution entre la BDLISA V2 et la V3 :

Type de modification : Information portée par les entités de niveau 3 associées

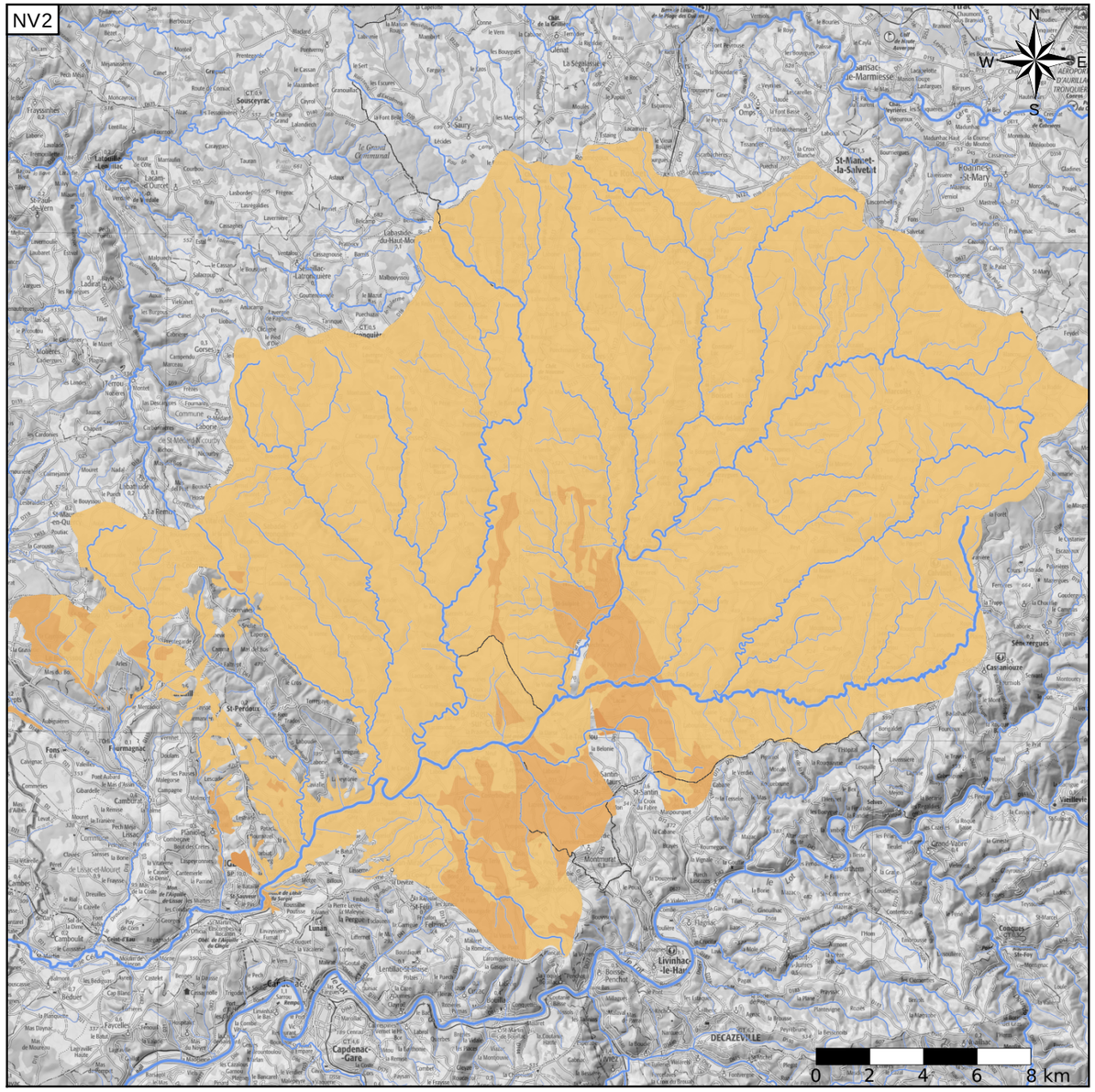

Représentation de l'entité

- Ordre 1
- Ordre 2
- Ordre 3
- Ordre 4-5
- Ordre 6-10
- Ordre 11-20
- Ordre 21+

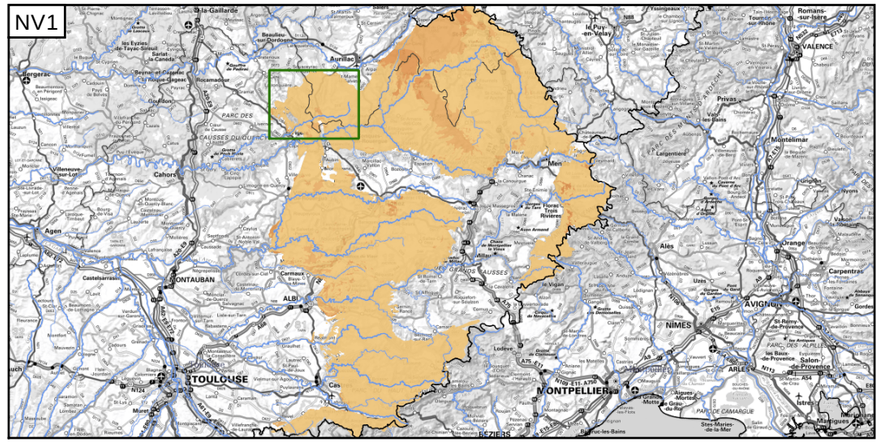

Les entités locales suivantes sont rattachées à cette entité régionale

370AJ10	Formations métamorphiques (Schistes sériciteux) du bassin versant du Célé de sa source à la confluence avec la Rance
370AJ20	Massif plutonique (Granites, granodiorites) dans le bassin versant de la Rance à la confluence avec le Célé
370AJ30	Formations métamorphiques (Gneiss, micaschistes) du bassin versant de la Rance aval et du ru. Noir aval
370AJ40	Massif plutonique (Granite porphyroïde) de Veinazes - bassin versant du Célé amont
370AJ50	Formations métamorphiques (Micaschistes) dans le bassin de la Rance amont
370AJ60	Roches plutoniques (Leucogranites) dans le bassin versant du ruisseau noir
370AJ70	Formations métamorphiques de type Limousin - Unité de St-Paul de Vern-Terrou (Orthogneiss, gneiss) dans le bassin versant du Célé
370AJ80	Formations métamorphiques de type Limousin - Unité de Leyme (Quartzites, micaschistes, gneiss, orthogneiss) dans le bassin versant du Celé

Edition du 03/10/2022
Référentiel BDLISA version 3 - septembre 2022

https://bdlisa.eaufrance.fr/
https://www.sandre.eaufrance.fr