Code de l'Entité Hydrogéologique locale 362AC25

Nom de l'Entité Hydrogéologique Grès, calcaires et calcaires marneux du Lias dans le système des Grands Causses dans le bassin Rhône Méditerranée

Caractéristiques de l'entité

Nature :	5	Unité aquifère
Etat :	3	Entité hydrogéologique à parties libres et captives
Thème :	2	Sédimentaire
Type de milieu :	5	Karstique / fissures
Origine de la construction :	1	Carte géologique ou hydrogéologique

Est incluse dans l'Entité Hydrogéologique 362AC
Grès, calcaires et calcaires marneux du Lias dans le système des Grands Causses

Evolution entre la BDLISA V2 et la V3 :

Type de modification : Mise(s) à jour de la géométrie et des informations attributaires de l'entité

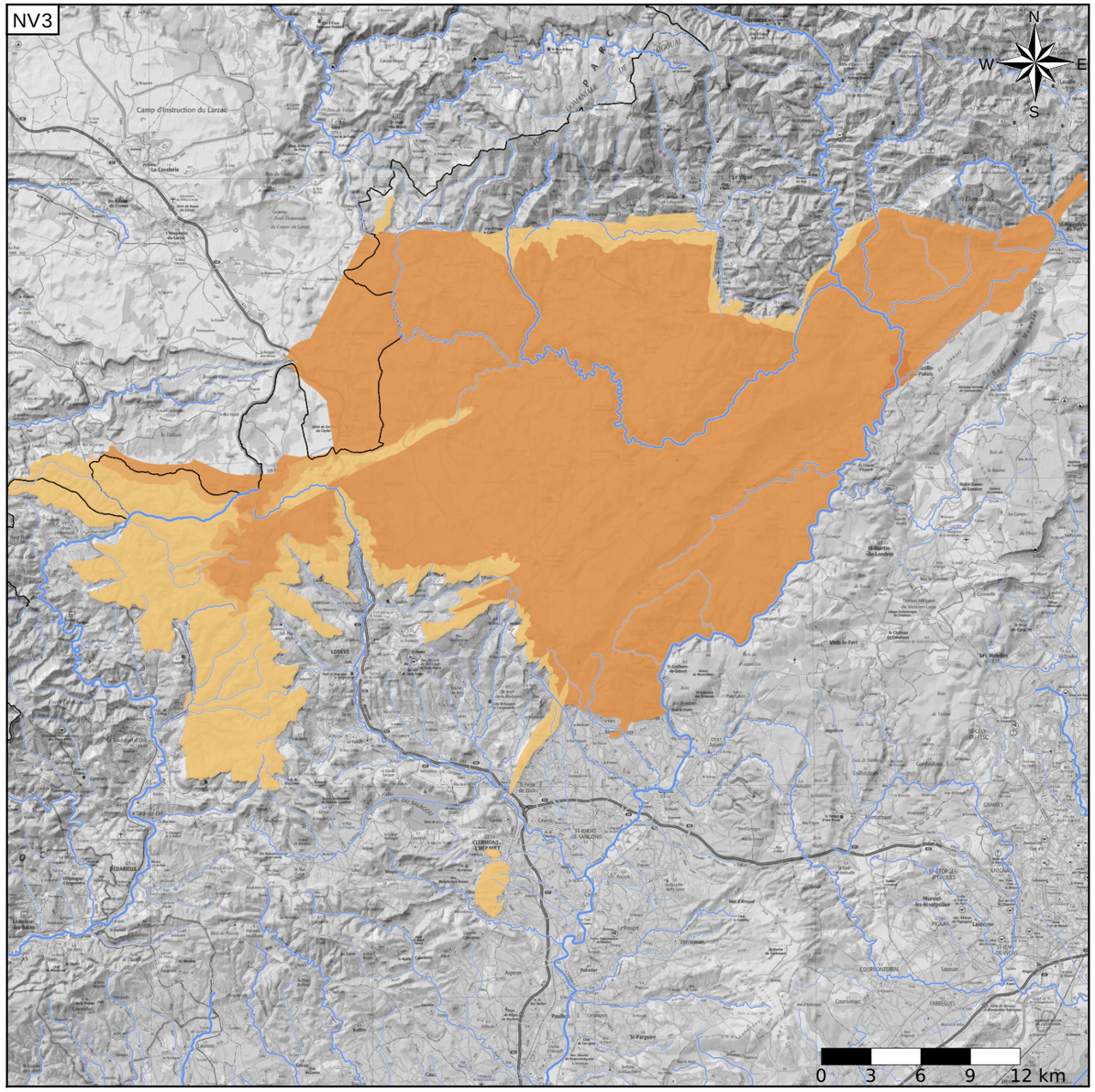

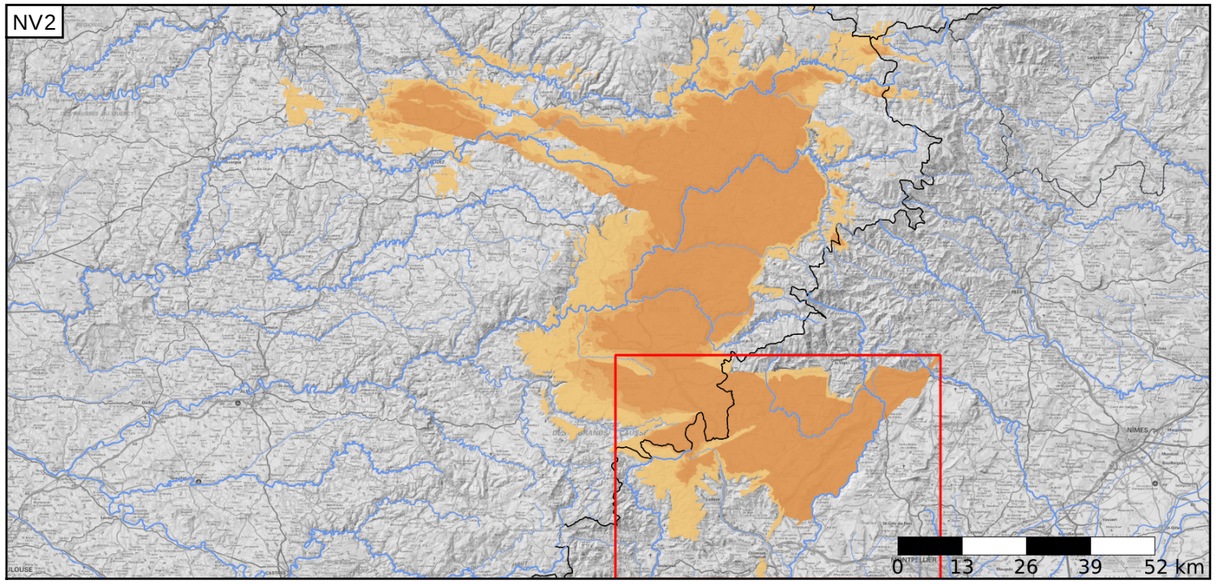

Est incluse dans l'Entité Hydrogéologique 362
Grand système aquifère des calcaires, grès, dolomies et anhydrite de l'Infra-Toarcien du Bassin aquitain et de ses bordures

Représentation de l'entité

- Ordre 1
- Ordre 2
- Ordre 3
- Ordre 4-5
- Ordre 6-10
- Ordre 11-20
- Ordre 21+

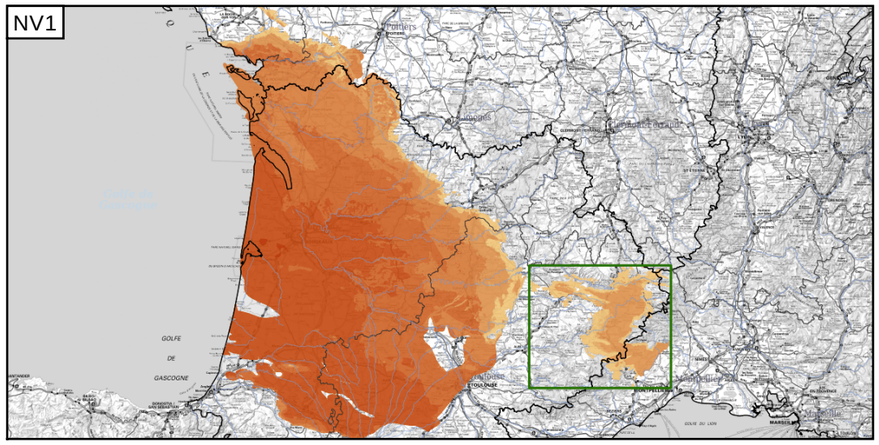

Edition du 03/10/2022
Référentiel BDLISA version 3 - septembre 2022

https://bdlisa.eaufrance.fr/
https://www.sandre.eaufrance.fr