Code de l'Entité Hydrogéologique régionale 358AD

Nom de l'Entité Hydrogéologique Calcaires du Dogger dans le bassin de la Sèvre Niortaise, nord du Bassin aquitain

Caractéristiques de l'entité

Nature :	3	Système aquifère
Etat :	2	Entité hydrogéologique à nappe libre
Thème :	2	Sédimentaire
Type de milieu :	2	Fissuré
Origine de la construction :	4	Agrégation par héritage

Evolution entre la BDLISA V2 et la V3 :

Type de modification : Information portée par les entités de niveau 3 associées

Est incluse dans l'Entité Hydrogéologique 358

Grand système aquifère multicouche des calcaires et dolomies du Jurassique moyen à supérieur du Bassin aquitain et de ses bordures

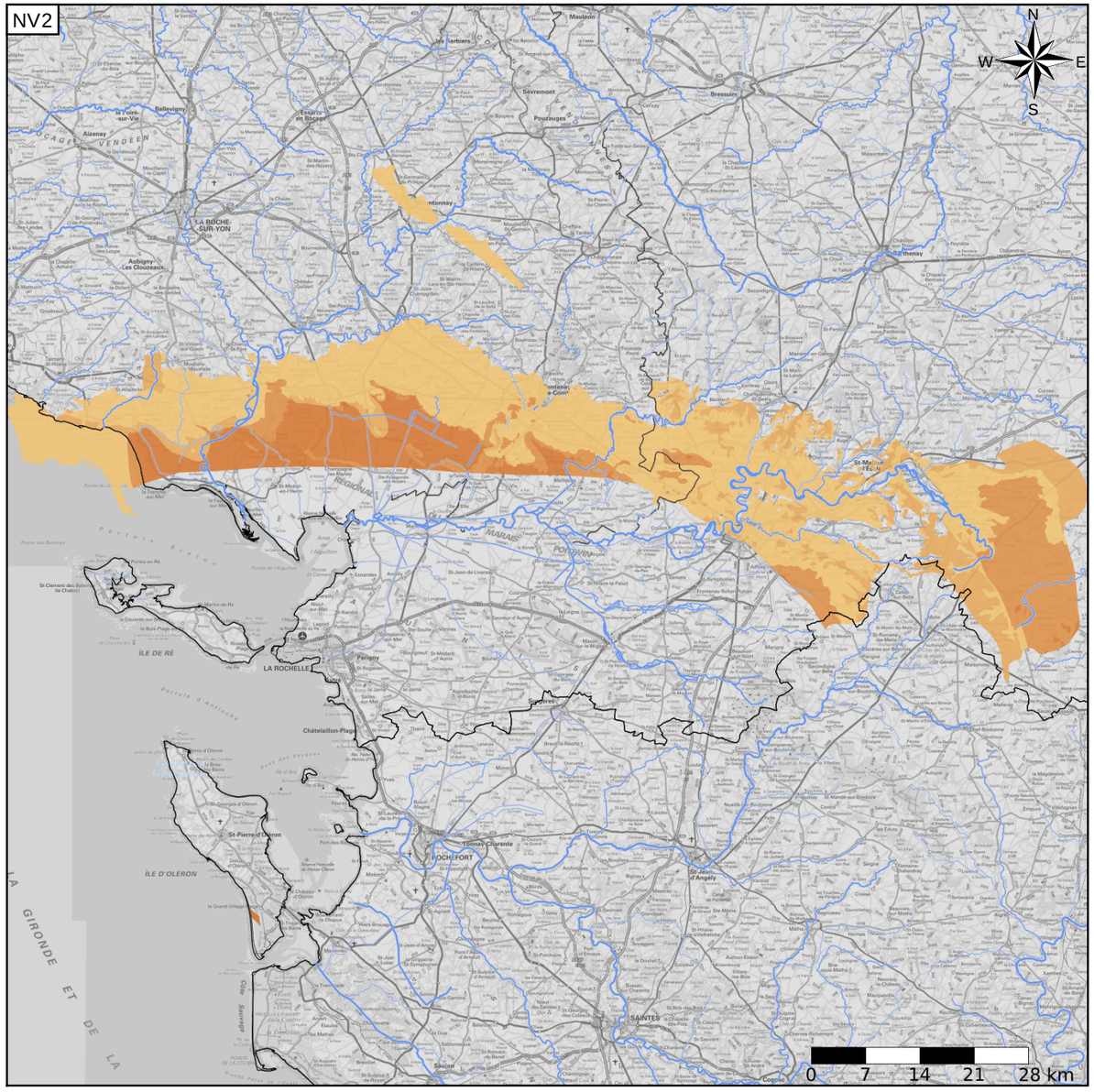

Représentation de l'entité

- Ordre 1
- Ordre 2
- Ordre 3
- Ordre 4-5
- Ordre 6-10
- Ordre 11-20
- Ordre 21+

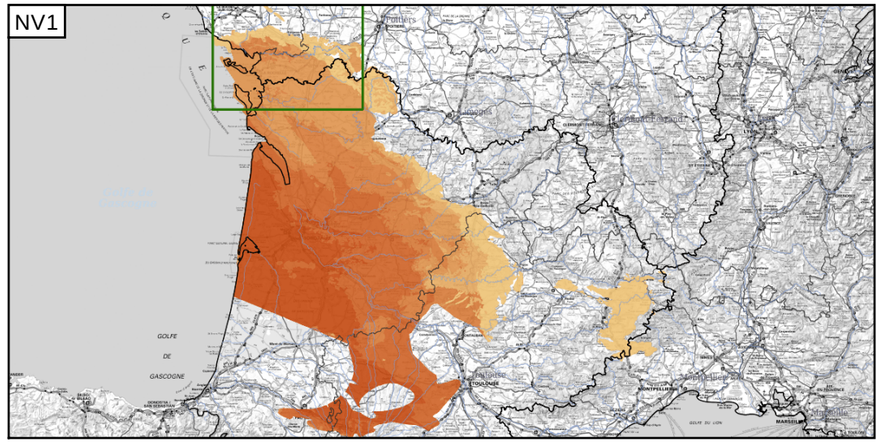

Les entités locales suivantes sont rattachées à cette entité régionale

358AD01	Calcaires du Dogger dans le bassin de la Sèvre Niortaise (bassin Loire-Bretagne), nord du Bassin aquitain
358AD02	Calcaires du Dogger dans le bassin du Chantonnay (bassin Loire-Bretagne), nord du bassin aquitain

Edition du 03/10/2022
Référentiel BDLISA version 3 - septembre 2022

https://bdlisa.eaufrance.fr/
https://www.sandre.eaufrance.fr