Code de l'Entité Hydrogéologique régionale 352AC

Nom de l'Entité Hydrogéologique Calcaires argileux fissurés du Jurassique supérieur au nord du Bassin aquitain

Caractéristiques de l'entité

Nature :	3	Système aquifère
Etat :	2	Entité hydrogéologique à nappe libre
Thème :	2	Sédimentaire
Type de milieu :	2	Fissuré
Origine de la construction :	4	Agrégation par héritage

Est incluse dans l'Entité Hydrogéologique 352

Grand système aquifère des calcaires et dolomies du Jurassique supérieur du Bassin aquitain

Evolution entre la BDLISA V2 et la V3 :

Type de modification : Information portée par les entités de niveau 3 associées

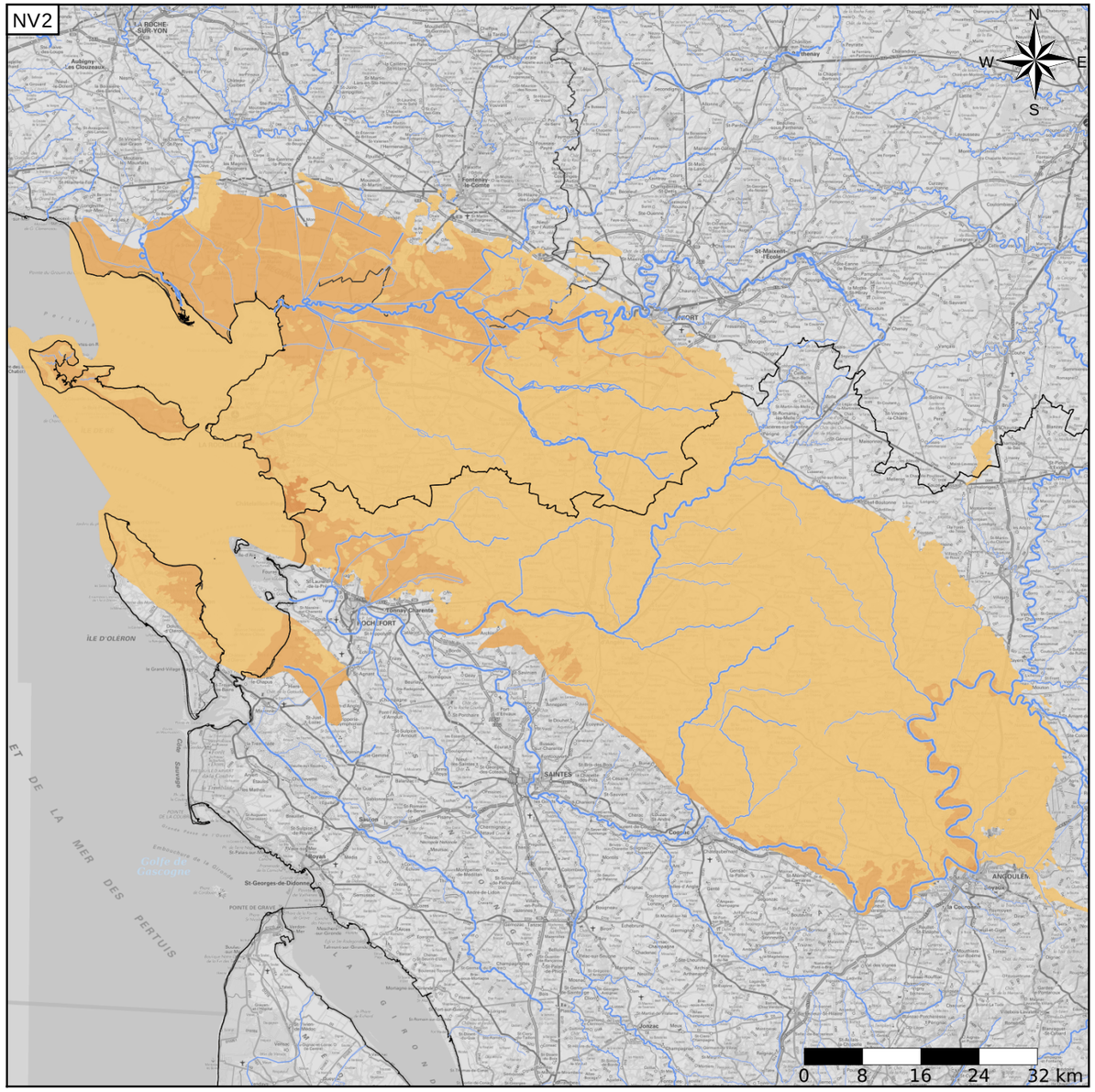

Représentation de l'entité

- Ordre 1
- Ordre 2
- Ordre 3
- Ordre 4-5
- Ordre 6-10
- Ordre 11-20
- Ordre 21+

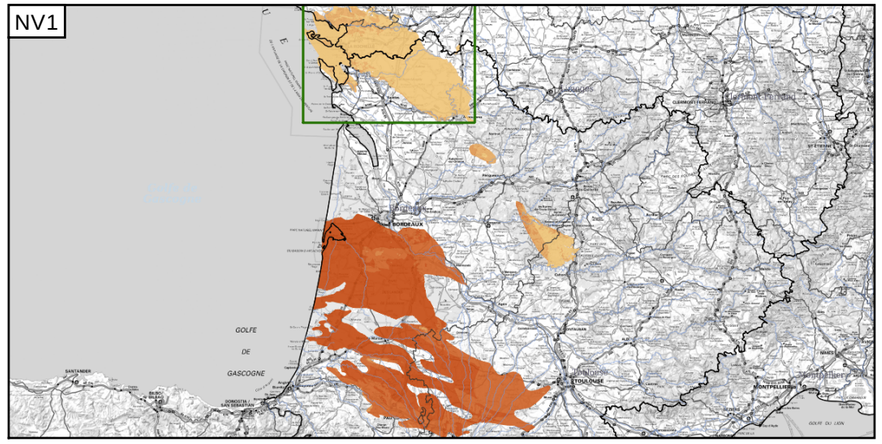

Les entités locales suivantes sont rattachées à cette entité régionale

352AC01	Calcaires argileux fissurés du Jurassique supérieur au nord du Bassin aquitain

Edition du 03/10/2022
Référentiel BDLISA version 3 - septembre 2022

https://bdlisa.eaufrance.fr/
https://www.sandre.eaufrance.fr