Code de l'Entité Hydrogéologique nationale 225

Nom de l'Entité Hydrogéologique Grand système multicouche cailloutis du Sundgau

Caractéristiques de l'entité

Nature :	12	Grand système multicouche
Etat :	...	Sans objet
Thème :	2	Sédimentaire
Type de milieu :	1	Poreux
Origine de la construction :	4	Agrégation par héritage

Evolution entre la BDLISA V2 et la V3 :

Type de modification : Information portée par les entités de niveau 3 associées

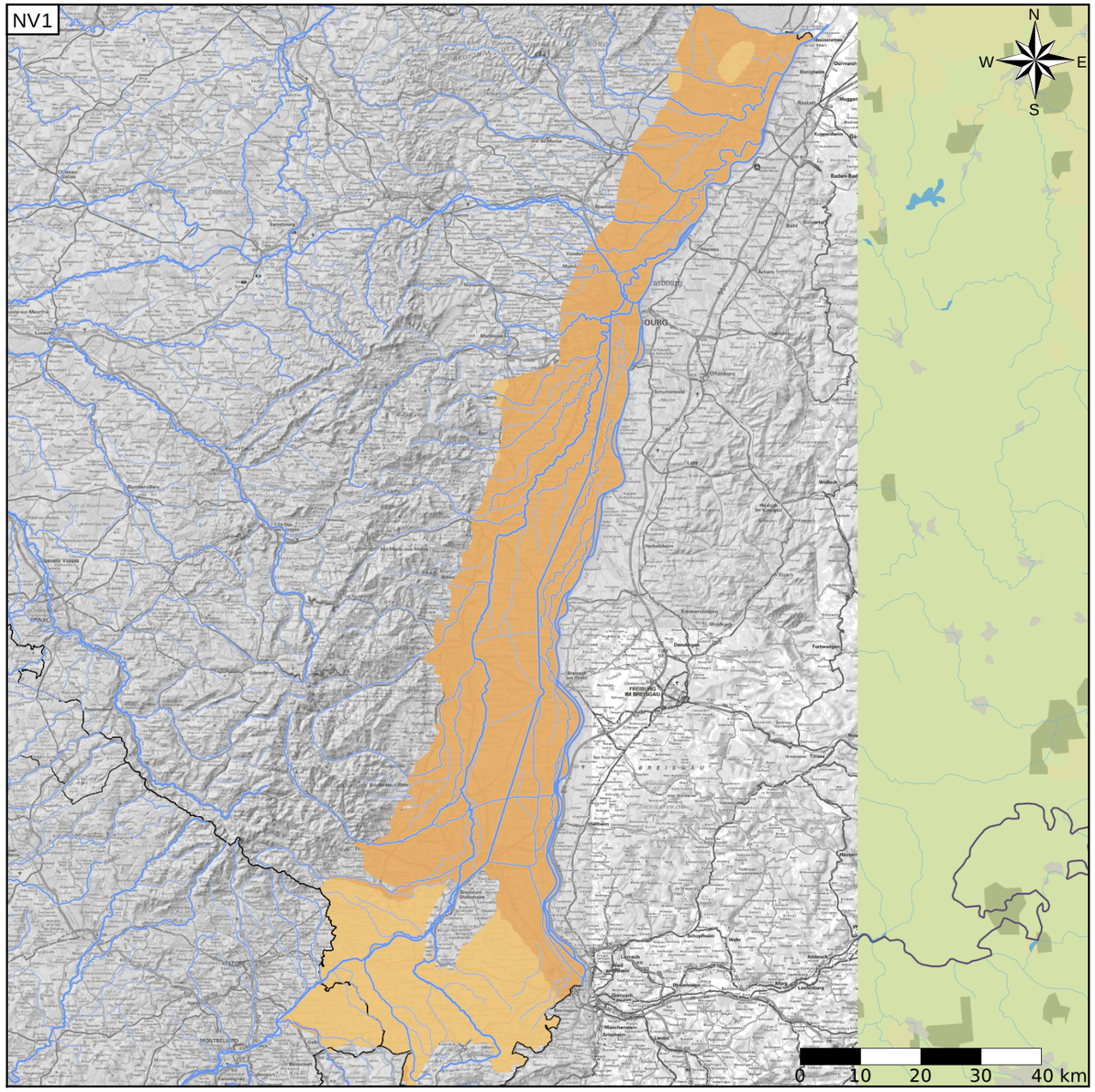

Représentation de l'entité

- Ordre 1
- Ordre 2
- Ordre 3
- Ordre 4-5
- Ordre 6-10
- Ordre 11-20
- Ordre 21+

Les entités régionales suivantes sont rattachées à cette entité nationale

225AA	Terrasses anciennes du Rhin
225AC	Cailloutis du Pliocène du Sundgau en Alsace et en Franche-Comté
225AE	Molasse alsacienne de l'Oligocène

Edition du 03/10/2022
Référentiel BDLISA version 3 - septembre 2022

https://bdlisa.eaufrance.fr/
https://www.sandre.eaufrance.fr