Code de l'Entité Hydrogéologique locale 221AA03

Nom de l'Entité Hydrogéologique **Alluvions vosgiennes récentes de la Moder et de la Sauer en Plaine d'Alsace**

Caractéristiques de l'entité

Nature :	5	Unité aquifère
Etat :	2	Entité hydrogéologique à nappe libre
Thème :	1	Alluvial
Type de milieu :	1	Poreux
Origine de la construction :	1	Carte géologique ou hydrogéologique

Est incluse dans l'Entité Hydrogéologique 221AA
Alluvions récentes à actuelles de la Plaine d'Alsace

Evolution entre la BDLISA V2 et la V3 :

Type de modification : Aucune modification

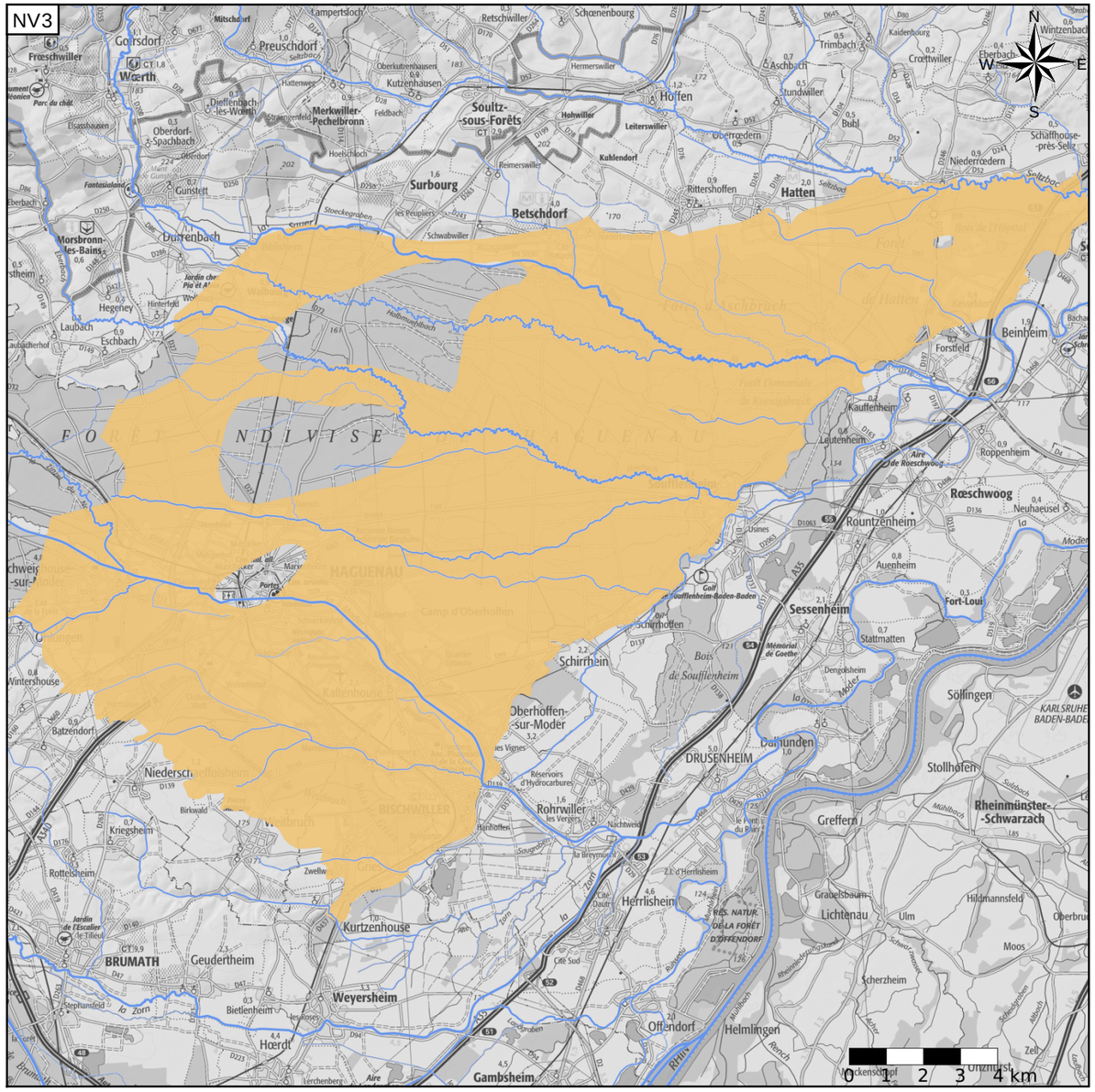
NV3
Wœrth
Preuschdorf
Soultz-sous-Forêts
Hoffen
Surbourg
Betschdorf
Hatten
Beinheim
Rœschwoog
Rountzenheim
Sessenheim
Schirrhein
Oberhoffen-sur-Moder
DRUSENHEIM
Dalhunden
Rohrwiller
Herrlishein
Kurtzenhouse
Weyersheim
Offendorf
Helmlingen
Gambsheim
Rheinmünster-Schwarzach
Söllingen
Stollhofen
Greffern
Lichtenau
BRUMATH
Geudertheim
Niedersch
Rottelsheim
Kriegsheim
Morsbronn-les-Bains
Gunstett
Dunenbach
Laubach
Eschbach
Hegeney
Niederrœdern
Kauffenheim
Leutenheim
Roppenheim
Forstfeld
Fort-Louis
Stattmatten
Auenheim
Neuhaeusel
Scherzheim
Moos
Hildmannsfeld
Oberbruch
Batzendorf
Wintershouse
Kaltenhouse
Zell
Aire de Rœschwoog
Mémorial de Goethe
Réservoirs d'Hydrocarbures
Golf Gouffleheim-Baden-Baden
RES. NATUR. DE LA FORÊT D'OFFENDORF
Cité Sud
Cité Dauer
Zone Industrielle
Aire de Rœschwoog
Moder
Zorn
Rhin
Moder
Sauer
Sourgbach
Mühlbach
Rench
Schwarzwald-Autobahn
Rheinauebrücke
Rheinbrücke
Rheinbrücke
Rheinb