Code de l'Entité Hydrogéologique régionale 139AE

Nom de l'Entité Hydrogéologique Calcaires, marnes et sables du Bajocien-Bathonien dans le bassin Loire-Bretagne

Est incluse dans l'Entité Hydrogéologique 139

Grand système multicouche du Jurassique moyen (Dogger) du Bassin Parisien et de ses bordures

Caractéristiques de l'entité

Nature :	3	Système aquifère
Etat :	3	Entité hydrogéologique à parties libres et captives
Thème :	2	Sédimentaire
Type de milieu :	3	Karstique
Origine de la construction :	4	Agrégation par héritage

Evolution entre la BDLISA V2 et la V3 :

Type de modification : Information portée par les entités de niveau 3 associées

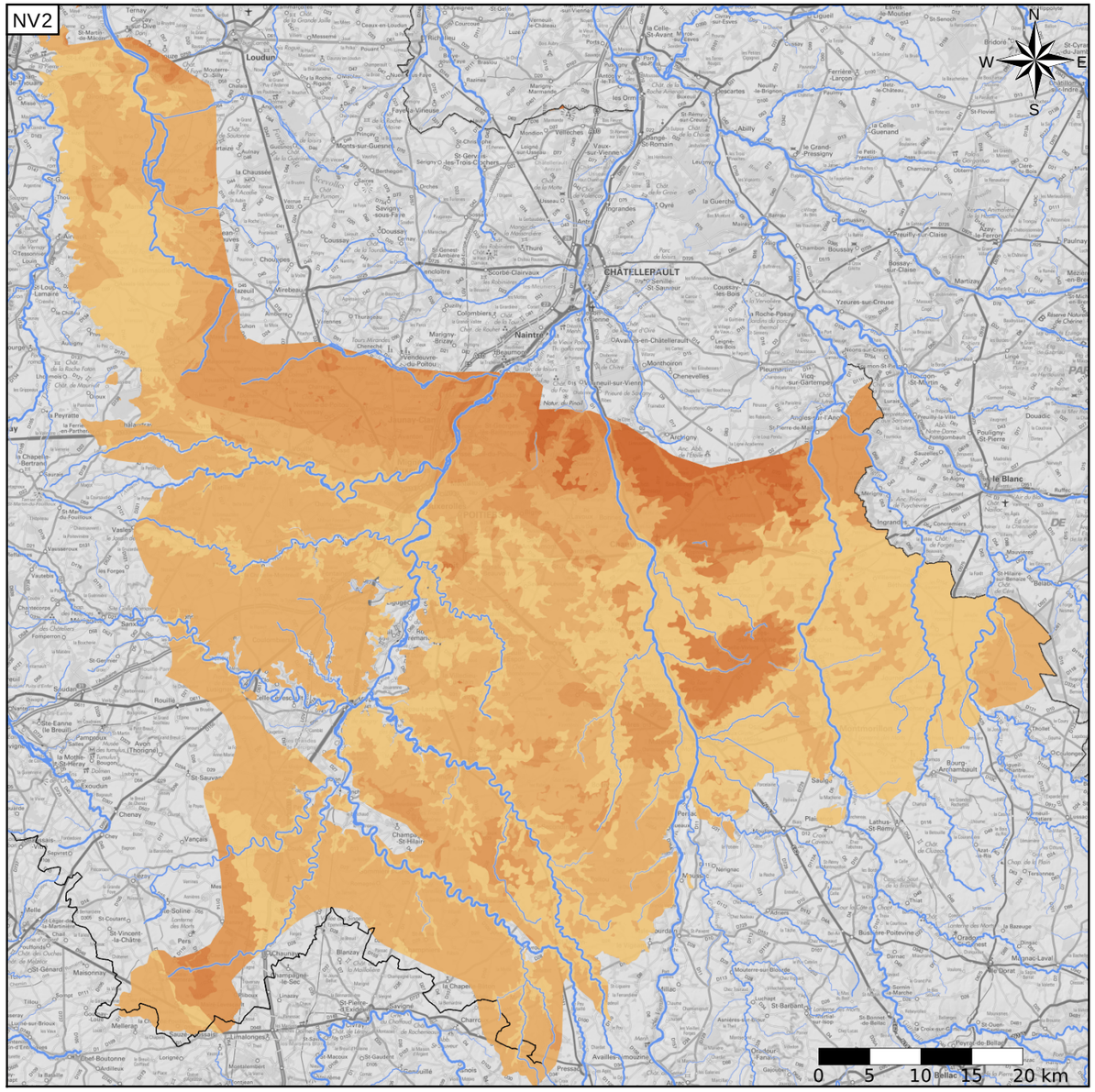

Représentation de l'entité

- Ordre 1
- Ordre 2
- Ordre 3
- Ordre 4-5
- Ordre 6-10
- Ordre 11-20
- Ordre 21+

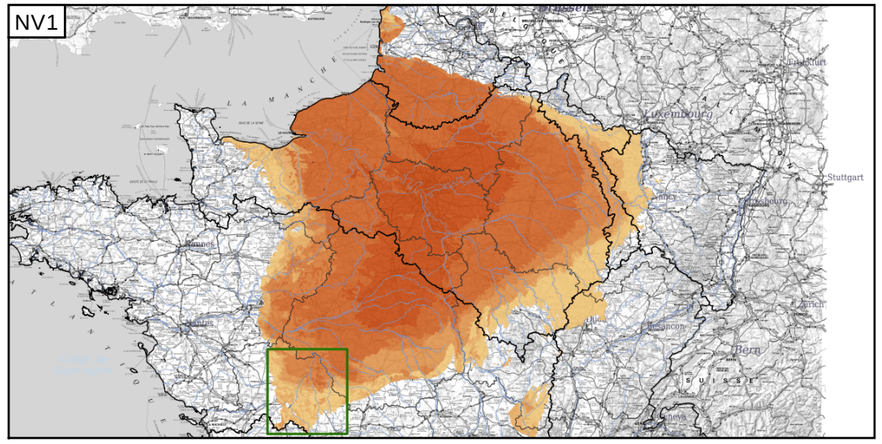

Les entités locales suivantes sont rattachées à cette entité régionale

139AE01	Calcaires du Bajocien et du Bathonien du bassin de la Loire de la Vienne à l'authion (bassin Loire-Bretagne)
139AE03	Calcaires du Bajocien et du Bathonien du bassin de la Vienne (bassin Loire-Bretagne)
139AE05	Calcaires du Bajocien et du Bathonien (Dogger) dans le bassin du Clain (bassin Loire-Bretagne)

Edition du 03/10/2022
Référentiel BDLISA version 3 - septembre 2022

https://bdlisa.eaufrance.fr/
https://www.sandre.eaufrance.fr