Code de l'Entité Hydrogéologique régionale 137AC

Nom de l'Entité Hydrogéologique Calcaires argileux du Callovo-Oxfordien dans le bassin du Clain, zones de Saint Maixent, Lezay

Caractéristiques de l'entité

Nature :	4	Domaine hydrogéologique
Etat :	...	Sans objet
Thème :	2	Sédimentaire
Type de milieu :	1	Poreux
Origine de la construction :	4	Agrégation par héritage

Evolution entre la BDLISA V2 et la V3 :

Type de modification : Information portée par les entités de niveau 3 associées

Est incluse dans l'Entité Hydrogéologique 137

Grand domaine hydrogéologique des Marnes du Callovien du Bassin Parisien

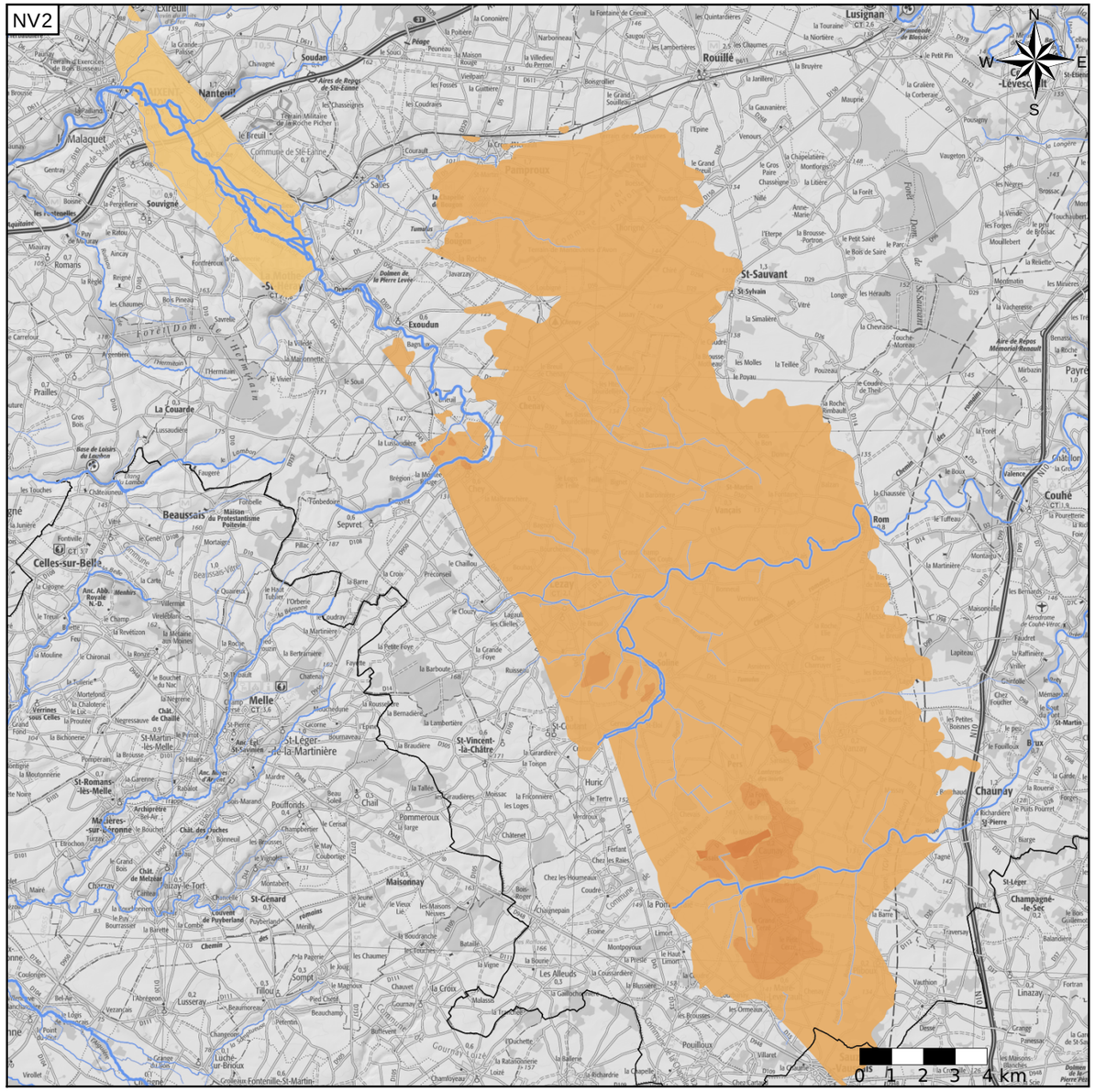

Représentation de l'entité

- Ordre 1
- Ordre 2
- Ordre 3
- Ordre 4-5
- Ordre 6-10
- Ordre 11-20
- Ordre 21+

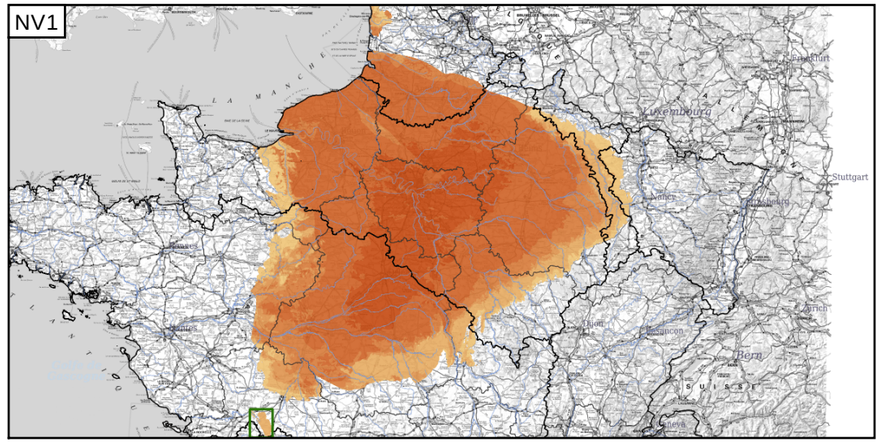

Les entités locales suivantes sont rattachées à cette entité régionale

137AC01	Marnes et calcaires argileux du Jurassique supérieur dans le bassin du Clain, zones de St Maixent, Lezay (bassin Loire-Bretagne)

Edition du 03/10/2022
Référentiel BDLISA version 3 - septembre 2022

https://bdlisa.eaufrance.fr/
https://www.sandre.eaufrance.fr