Code de l'Entité Hydrogéologique locale 137AB15

Nom de l'Entité Hydrogéologique Marnes de Maresché et de Saint-Calez-en-Saosnois du Callovien moyen dans la Sarthe (bassin Loire-Bretagne)

Caractéristiques de l'entité

| | | |
|---|---|---|
| Nature : | 7 | Unité imperméable |
| Etat : | ... | Sans objet |
| Thème : | 2 | Sédimentaire |
| Type de milieu : | 1 | Poreux |
| Origine de la construction : | 1 | Carte géologique ou hydrogéologique |

Est incluse dans l'Entité Hydrogéologique 137AB
Marnes du Callovo-Oxfordien du Bassin Parisien

Evolution entre la BDLISA V2 et la V3 :

Type de modification : Aucune modification

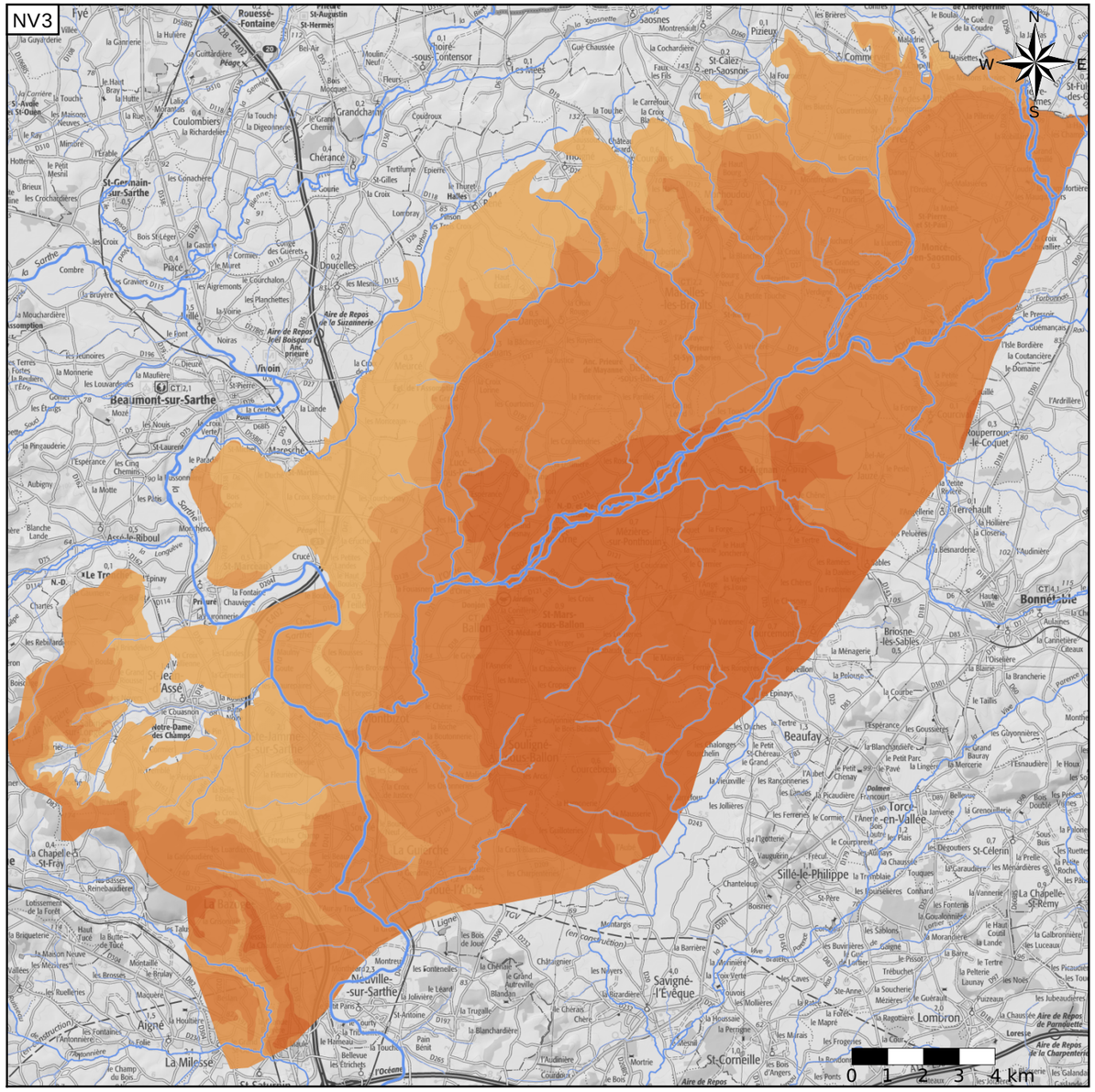


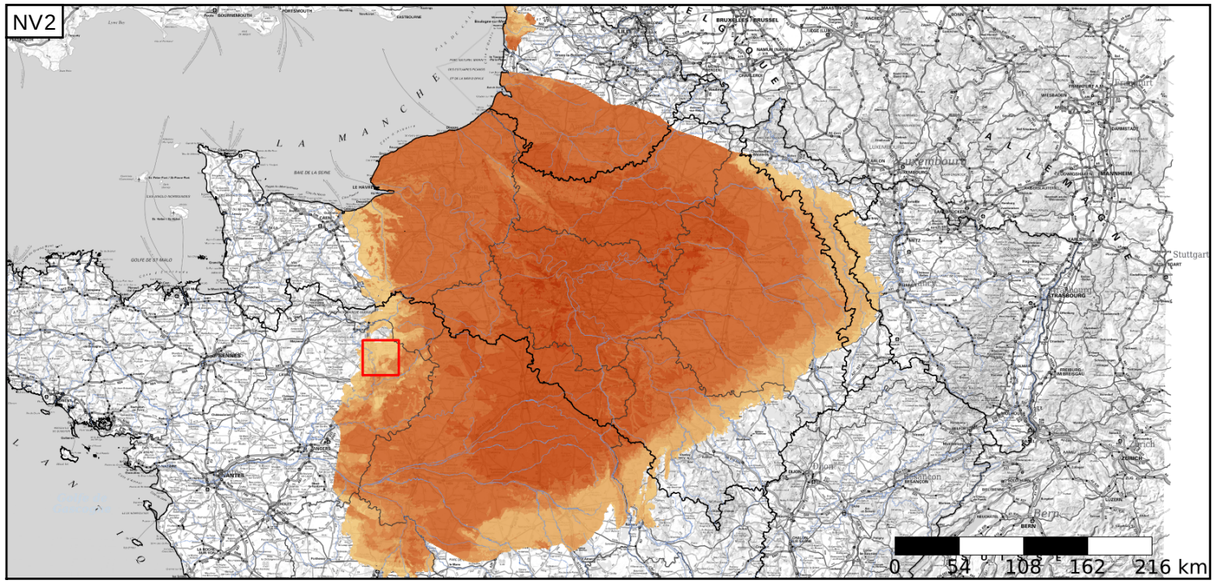


Est incluse dans l'Entité Hydrogéologique 137
Grand domaine hydrogéologique des Marnes du Callovien du Bassin Parisien

Représentation de l'entité

- Ordre 1
- Ordre 2
- Ordre 3
- Ordre 4-5
- Ordre 6-10
- Ordre 11-20
- Ordre 21+

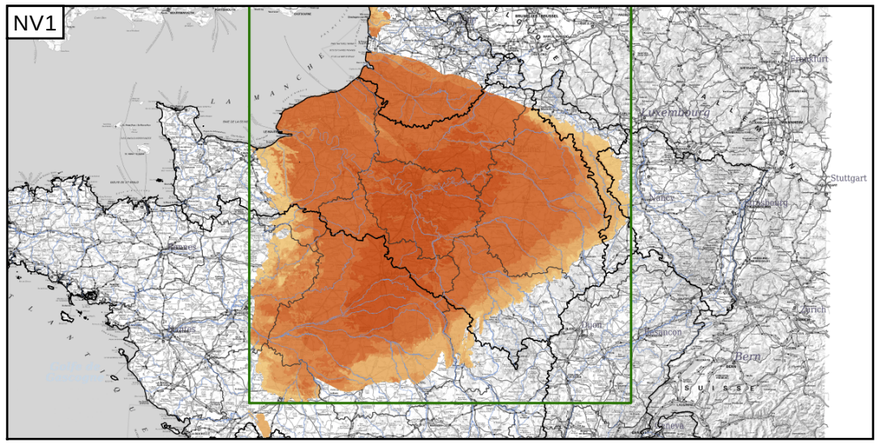


Edition du 03/10/2022
Référentiel BDLISA version 3 - septembre 2022

https://bdlisa.eaufrance.fr/
https://www.sandre.eaufrance.fr