Code de l'Entité Hydrogéologique régionale 135AG

Nom de l'Entité Hydrogéologique Calcaires argileux et fracturés du Jurassique supérieur dans le bassin du Clain, zones de Saint Maixent et Lezay

Caractéristiques de l'entité

Nature :	4	Domaine hydrogéologique
Etat :	...	Sans objet
Thème :	2	Sédimentaire
Type de milieu :	1	Poreux
Origine de la construction :	4	Agrégation par héritage

Est incluse dans l'Entité Hydrogéologique 135
Grand système aquifère du Kimmeridgien à l'Oxfordien sup. du Bassin Parisien

Evolution entre la BDLISA V2 et la V3 :

Type de modification : Information portée par les entités de niveau 3 associées

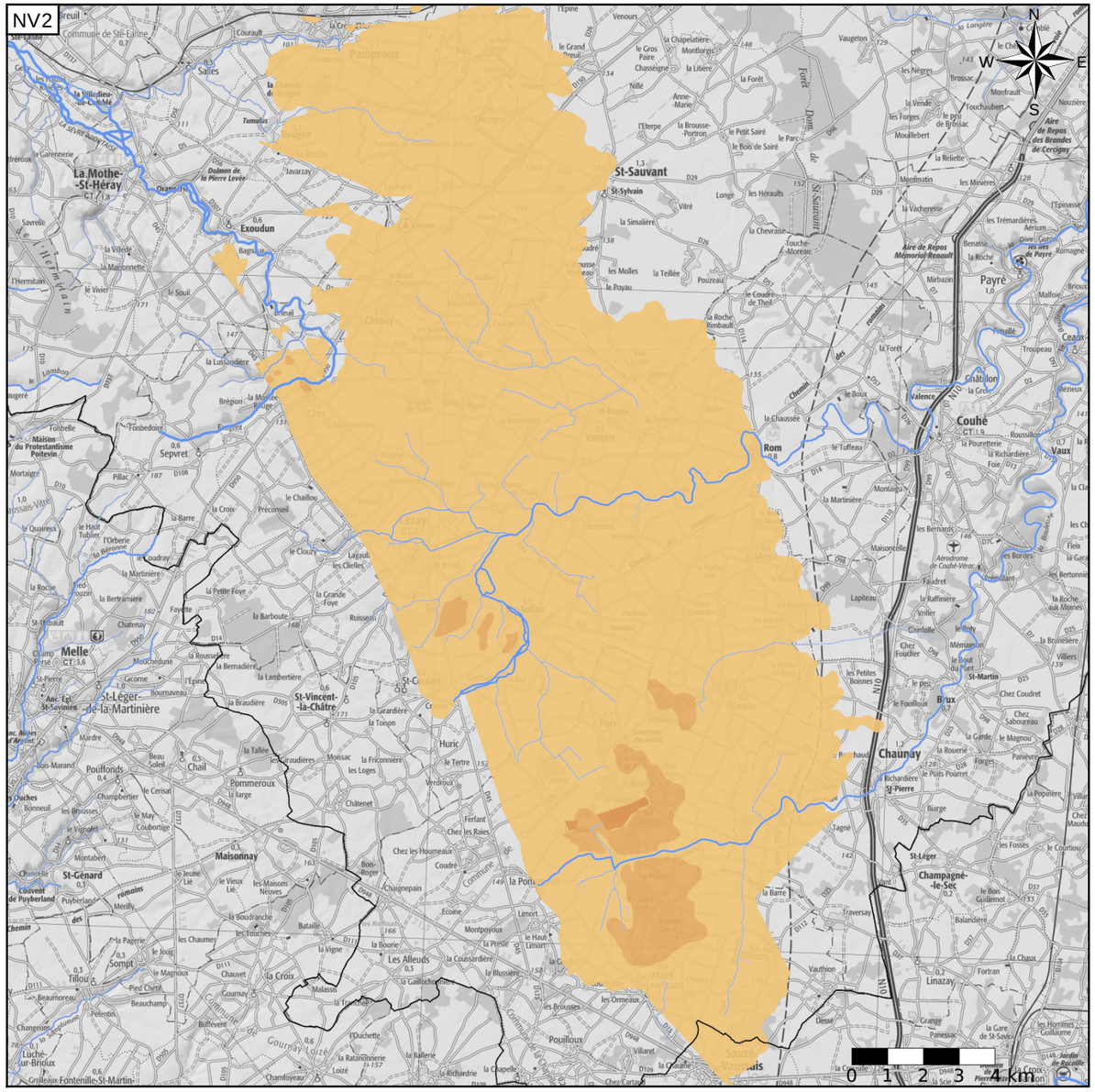

Représentation de l'entité

- Ordre 1
- Ordre 2
- Ordre 3
- Ordre 4-5
- Ordre 6-10
- Ordre 11-20
- Ordre 21+

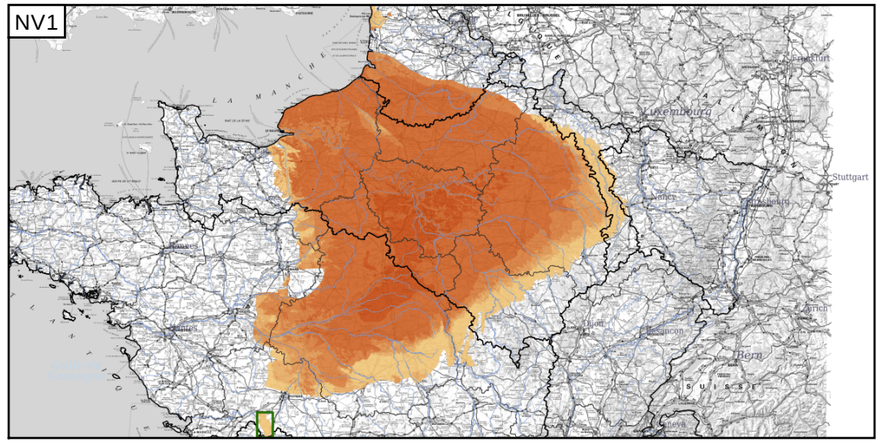

Les entités locales suivantes sont rattachées à cette entité régionale

135AG01	Marnes et calcaires argileux altérés, fracturés du Jurassique supérieur du Bassin Parisien dans le bassin du Clain (bassin Loire-Bretagne)

Edition du 03/10/2022
Référentiel BDLISA version 3 - septembre 2022

https://bdlisa.eaufrance.fr/
https://www.sandre.eaufrance.fr