Code de l'Entité Hydrogéologique locale 123AK05

Nom de l'Entité Hydrogéologique Marnes (Dièves blanches) du Cénomanien sur sables grossiers glauconieux (Tourtia) en Artois et Hainaut (bassin Artois-Picardie)

Caractéristiques de l'entité

Nature :	7	Unité imperméable
Etat :	0	Inconnu
Thème :	2	Sédimentaire
Type de milieu :	1	Poreux
Origine de la construction :	1	Carte géologique ou hydrogéologique

Evolution entre la BDLISA V2 et la V3 :

Type de modification : Mise(s) à jour de la géométrie de l'entité

Est incluse dans l'Entité Hydrogéologique 123AK

Marnes, craie et craie marneuse, sableuse et glauconieuse du Cénomanien en Artois (bassin Artois-Picardie)

NV3

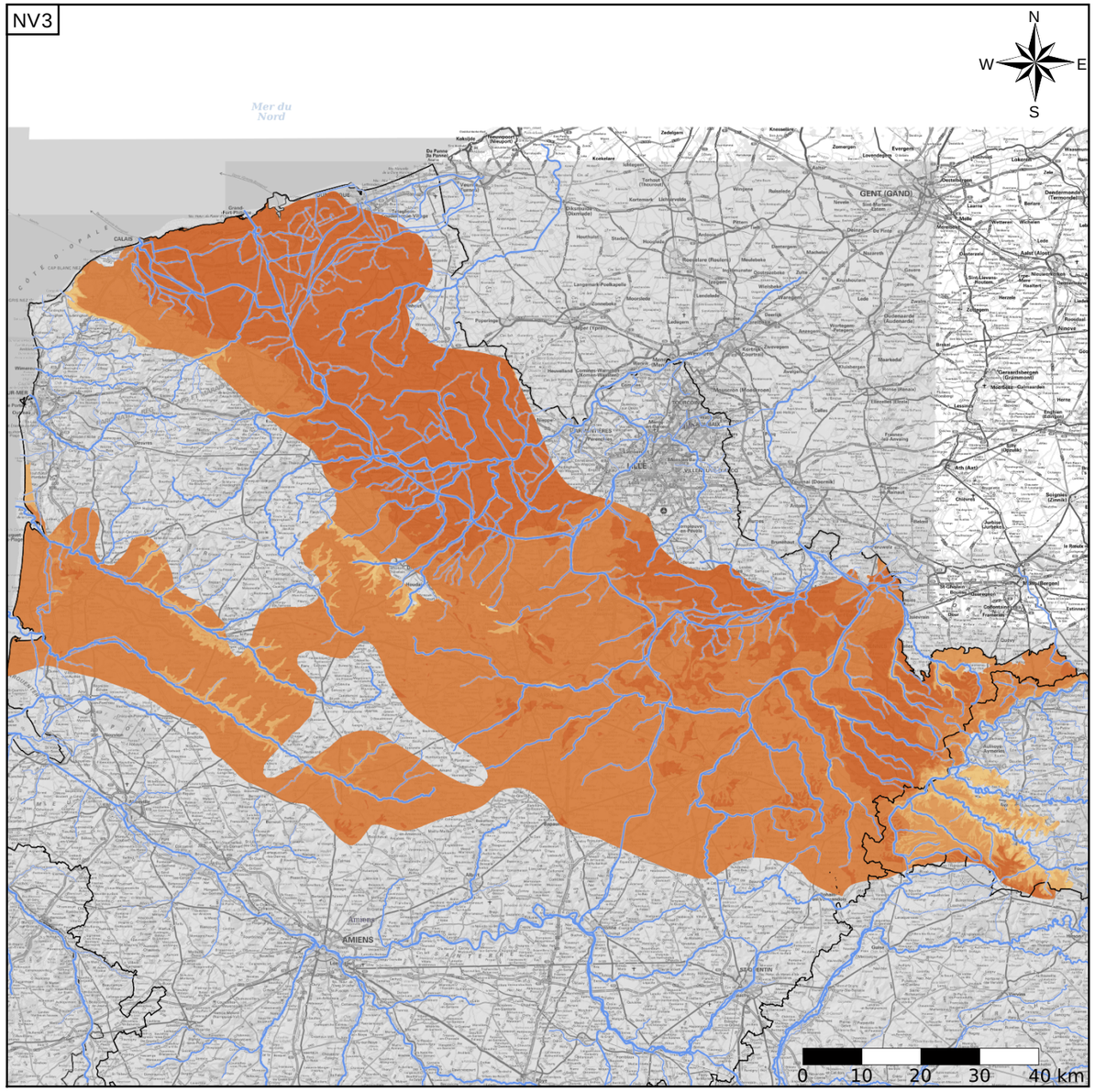

NV2

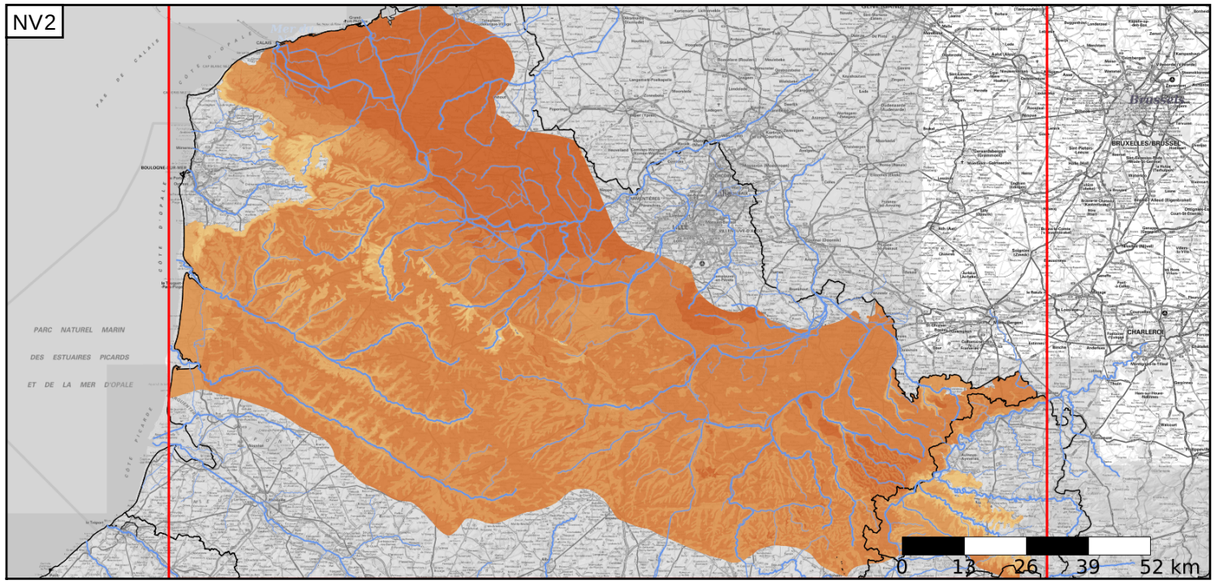

Est incluse dans l'Entité Hydrogéologique 123

Grand système multicouche du Cénomanien à l'Albien supérieur du Bassin Parisien

Représentation de l'entité

- Ordre 1
- Ordre 2
- Ordre 3
- Ordre 4-5
- Ordre 6-10
- Ordre 11-20
- Ordre 21+

NV1

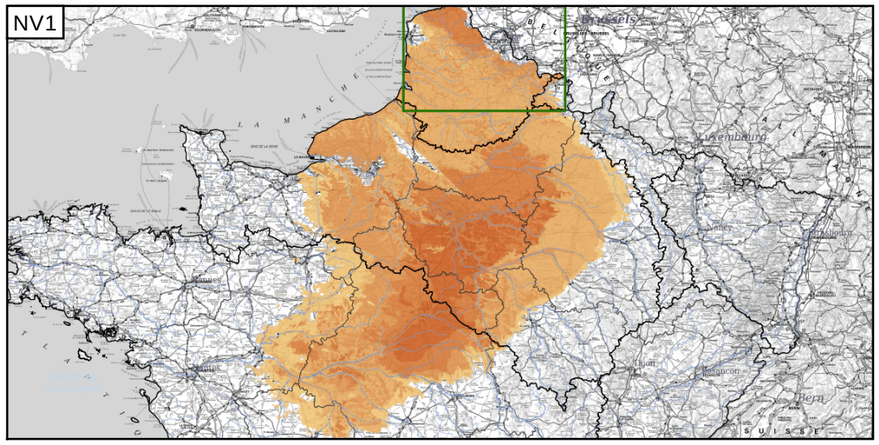

Edition du 03/10/2022
Référentiel BDLISA version 3 - septembre 2022

https://bdlisa.eaufrance.fr/
https://www.sandre.eaufrance.fr