Code de l'Entité Hydrogéologique locale 113AV01

Nom de l'Entité Hydrogéologique **Sables de Cuise sous couverture des argiles de Laon de l'Yprésien sup. du Bassin Parisien (bassin Seine-Normandie et sud du bassin Artois-Picardie)**

Caractéristiques de l'entité

Nature :	5	Unité aquifère
Etat :	1	Entité hydrogéologique à nappe captive
Thème :	2	Sédimentaire
Type de milieu :	1	Poreux
Origine de la construction :	1	Carte géologique ou hydrogéologique

Evolution entre la BDLISA V2 et la V3 :

Type de modification : Aucune modification

Est incluse dans l'Entité Hydrogéologique 113AV

Sables de Cuise et de Breuillet de l'Yprésien du Bassin Parisien (bassin Seine-Normandie et le sud du bassin Artois-Picardie)

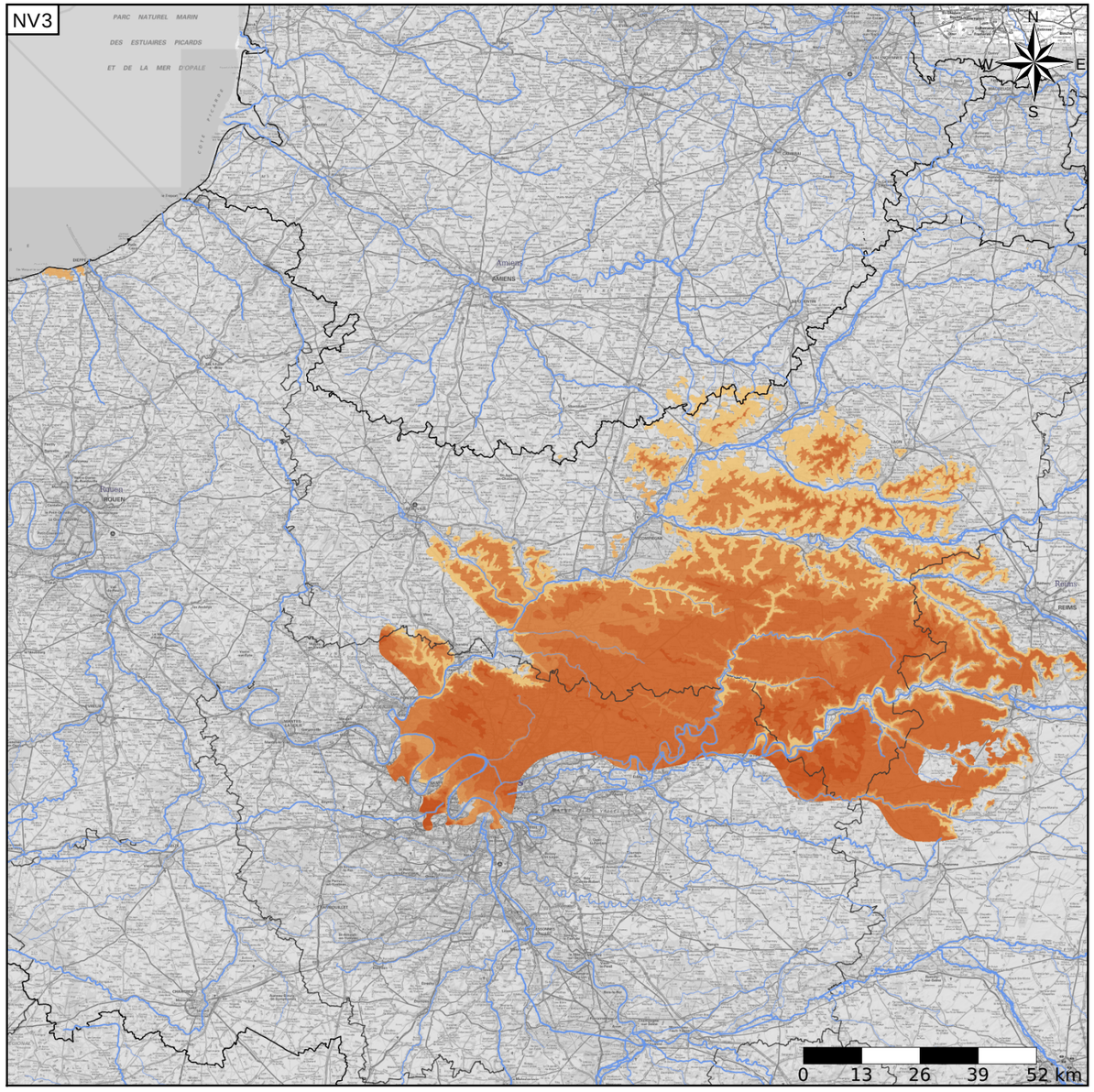

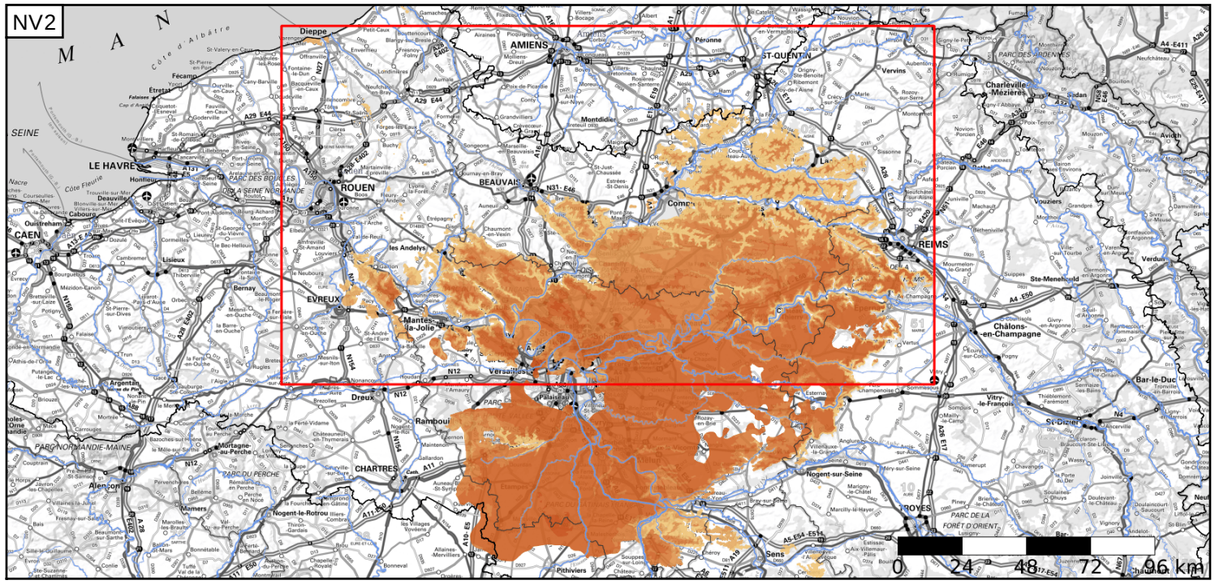

Est incluse dans l'Entité Hydrogéologique 113

Grand système multicouche de l'Eocène du Bassin Parisien

Représentation de l'entité

- Ordre 1
- Ordre 2
- Ordre 3
- Ordre 4-5
- Ordre 6-10
- Ordre 11-20
- Ordre 21+

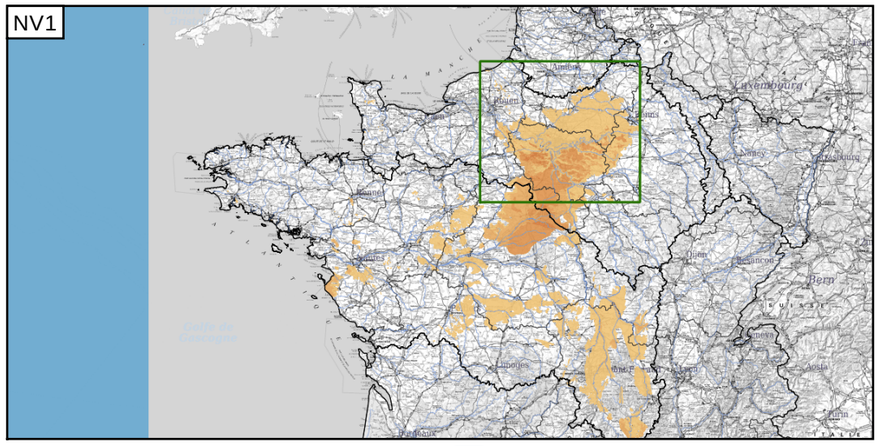

Edition du 03/10/2022
Référentiel BDLISA version 3 - septembre 2022

https://bdlisa.eaufrance.fr/
https://www.sandre.eaufrance.fr