

Code de l'Entité Hydrogéologique régionale 928AE

Nom de l'Entité Hydrogéologique Alluvions actuelles à anciennes de la vallée de l'Yonne



Caractéristiques de l'entité

- Nature : 3 Système aquifère
- Etat : 2 Entité hydrogéologique à nappe libre
- Thème : 1 Alluvial
- Type de milieu : 1 Poreux
- Origine de la construction : 4 Agrégation par héritage

Evolution entre la BDLISA V2 et la V3 :

Type de modification : Information portée par les entités de niveau 3 associées

Est incluse dans l'Entité Hydrogéologique 928

Alluvions actuelles à anciennes de la vallée de la Seine amont

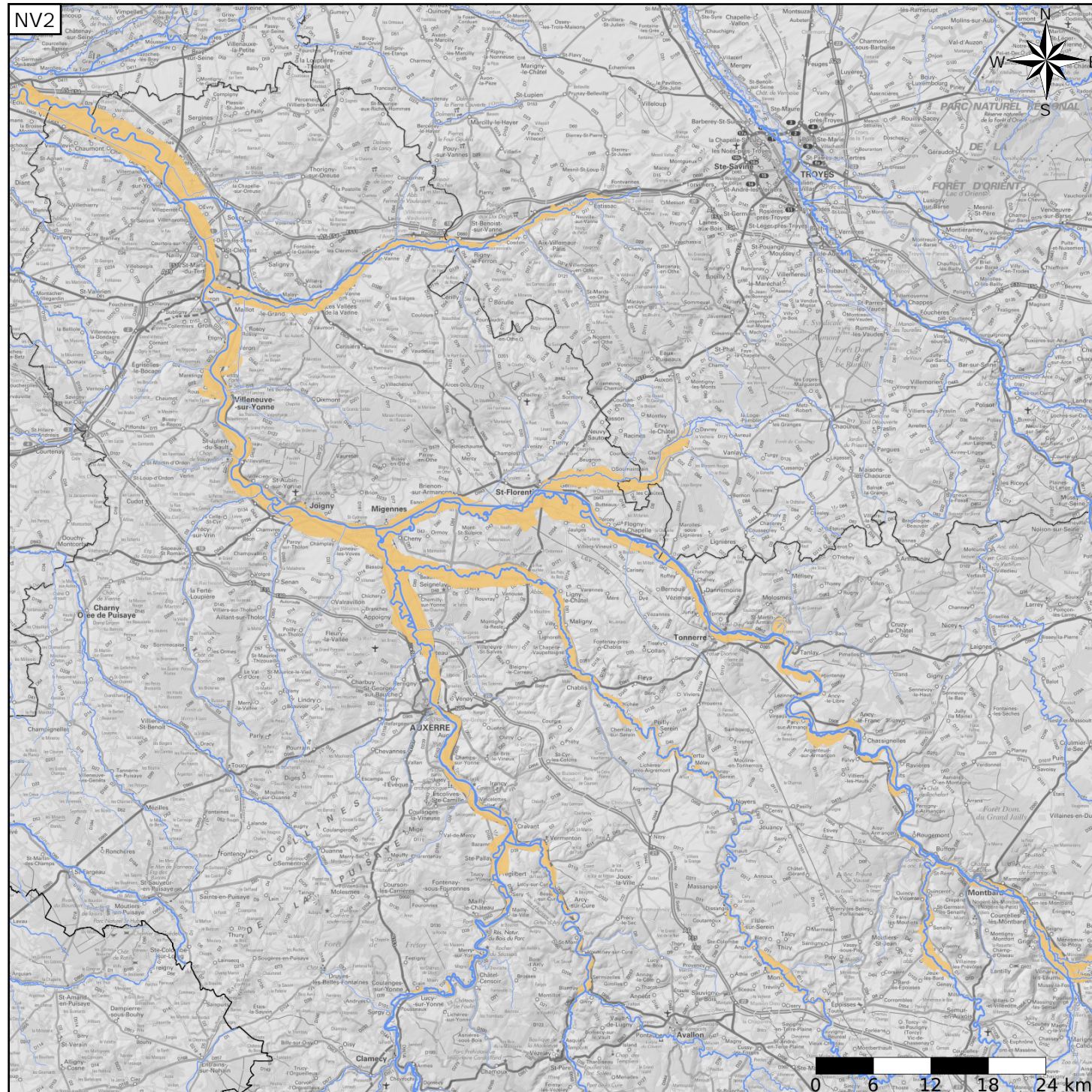

Représentation de l'entité

- Ordre 1
- Ordre 2
- Ordre 3
- Ordre 4-5
- Ordre 6-10
- Ordre 11-20
- Ordre 21+

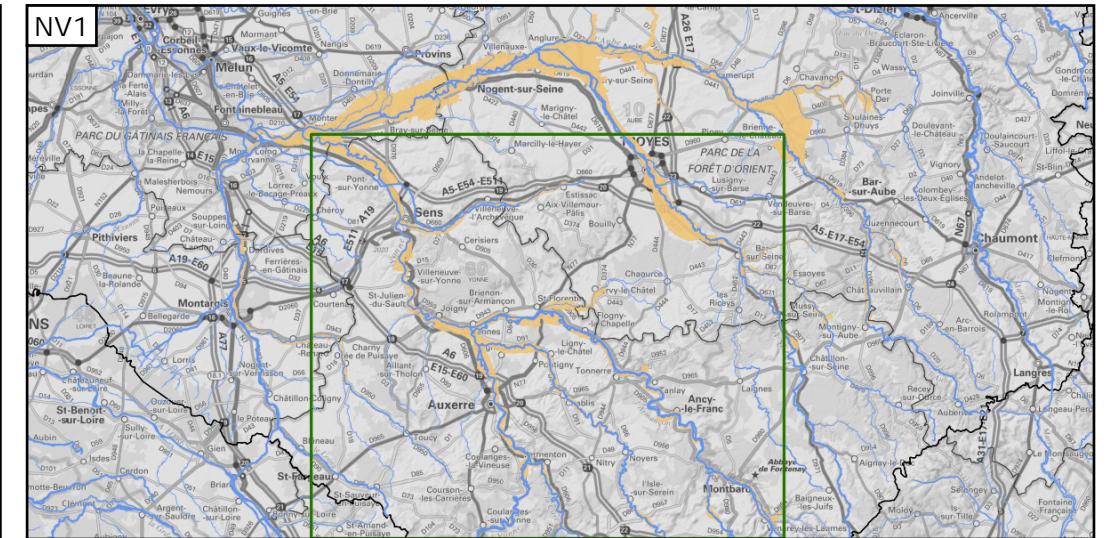

Les entités locales suivantes sont rattachées à cette entité régionale

- 928AE01 Alluvions actuelles à anciennes de l'Yonne en aval de la confluence avec la Cure
- 928AE03 Alluvions actuelles à anciennes de l'Yonne en amont de la confluence avec la Cure et de la Cure
- 928AE05 Alluvions actuelles à récentes de la Vanne
- 928AE07 Alluvions actuelles à anciennes du Serein
- 928AE09 Alluvions actuelles à récentes de l'Armançon