

Code de l'Entité Hydrogéologique régionale 912AE

Nom de l'Entité Hydrogéologique Alluvions récentes à anciennes de la vallée de la Somme



Caractéristiques de l'entité

- Nature : 3 Système aquifère
- Etat : 2 Entité hydrogéologique à nappe libre
- Thème : 1 Alluvial
- Type de milieu : 1 Poreux
- Origine de la construction : 1 Carte géologique ou hydrogéologique

Est incluse dans l'Entité Hydrogéologique 912

Alluvions récentes à anciennes des vallées de la Canche, de l'Authie et de la Somme sur la craie du Séno-Turonien

Evolution entre la BDLISA V2 et la V3 :

Type de modification : Information portée par les entités de niveau 3 associées

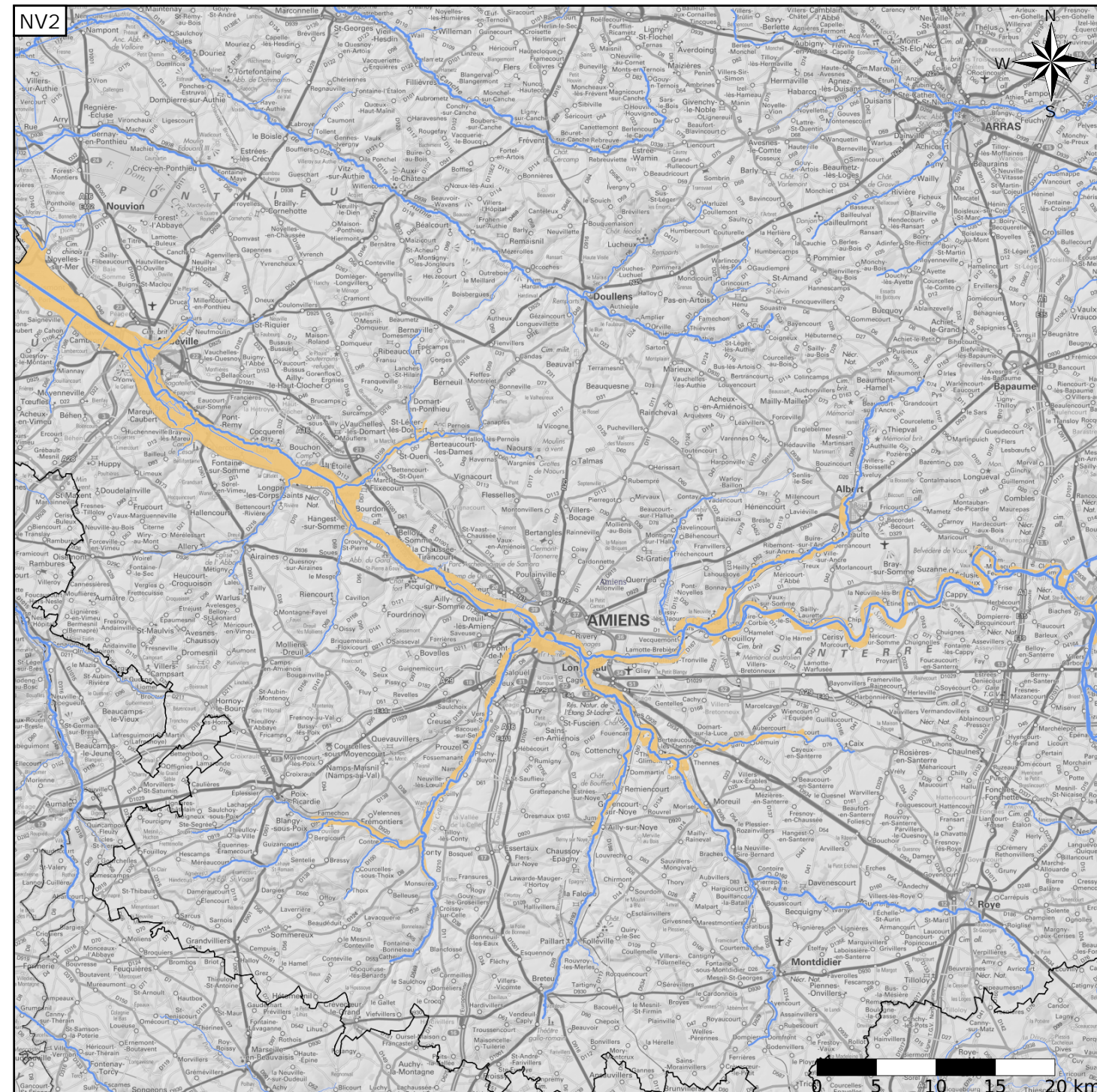

Représentation de l'entité

- Ordre 1
- Ordre 2
- Ordre 3
- Ordre 4-5
- Ordre 6-10
- Ordre 11-20
- Ordre 21+

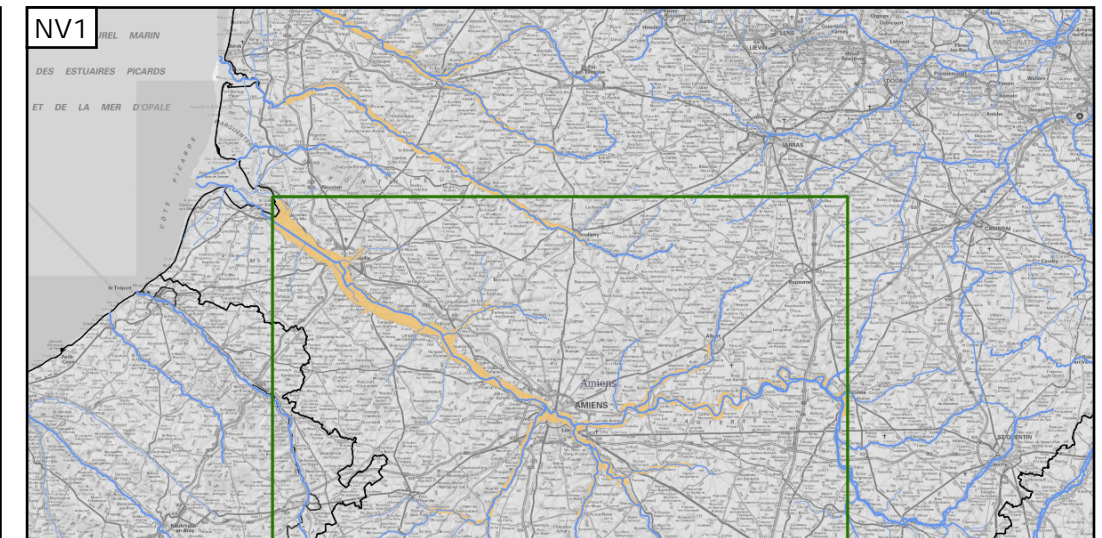

Les entités locales suivantes sont rattachées à cette entité régionale

- 912AE01 Alluvions récentes à anciennes de la Somme
- 912AE03 Alluvions récentes à anciennes du Scardon
- 912AE05 Alluvions récentes à anciennes de la Nièvre
- 912AE07 Alluvions récentes à anciennes de la Selle et de l'Evoissons
- 912AE09 Alluvions récentes à anciennes de l'Avre aval et de ses affluents la Noye et la Luce
- 912AE11 Alluvions anciennes graveleuses de l'Ancre