

Code de l'Entité Hydrogéologique locale 374AA01



Nom de l'Entité Hydrogéologique Socle du bassin versant de la Charente de sa source au confluent de la Bonnieure



Caractéristiques de l'entité

- Nature : 6 Unité semi-perméable
- Etat : 2 Entité hydrogéologique à nappe libre
- Thème : 3 Socle
- Type de milieu : 2 Fissuré
- Origine de la construction : 1 Carte géologique ou hydrogéologique

Est incluse dans l'Entité Hydrogéologique 374AA

Socle du bassin versant de la Charente de sa source au confluent de la Tardoire

Evolution entre la BDLISA V2 et la V3 :

Type de modification : Mise(s) à jour de la géométrie de l'entité

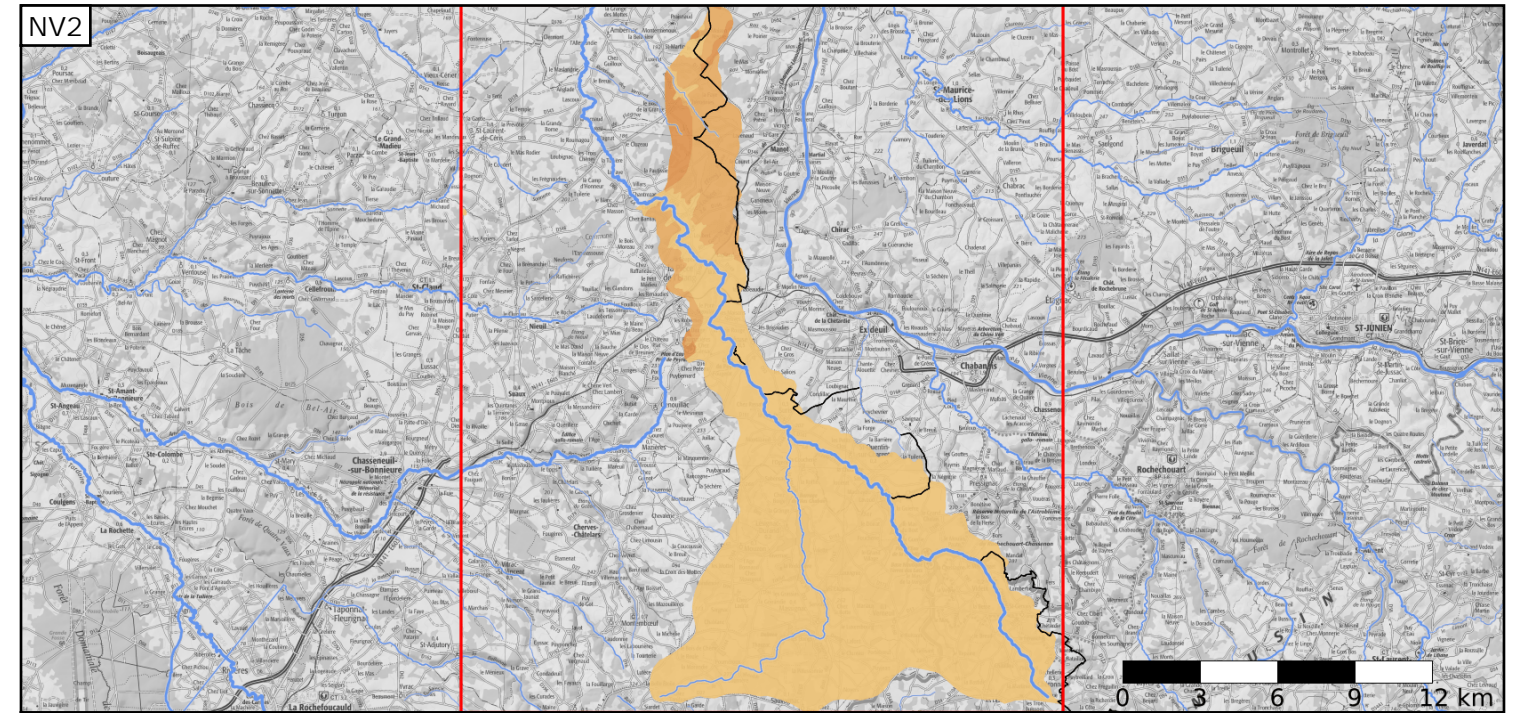
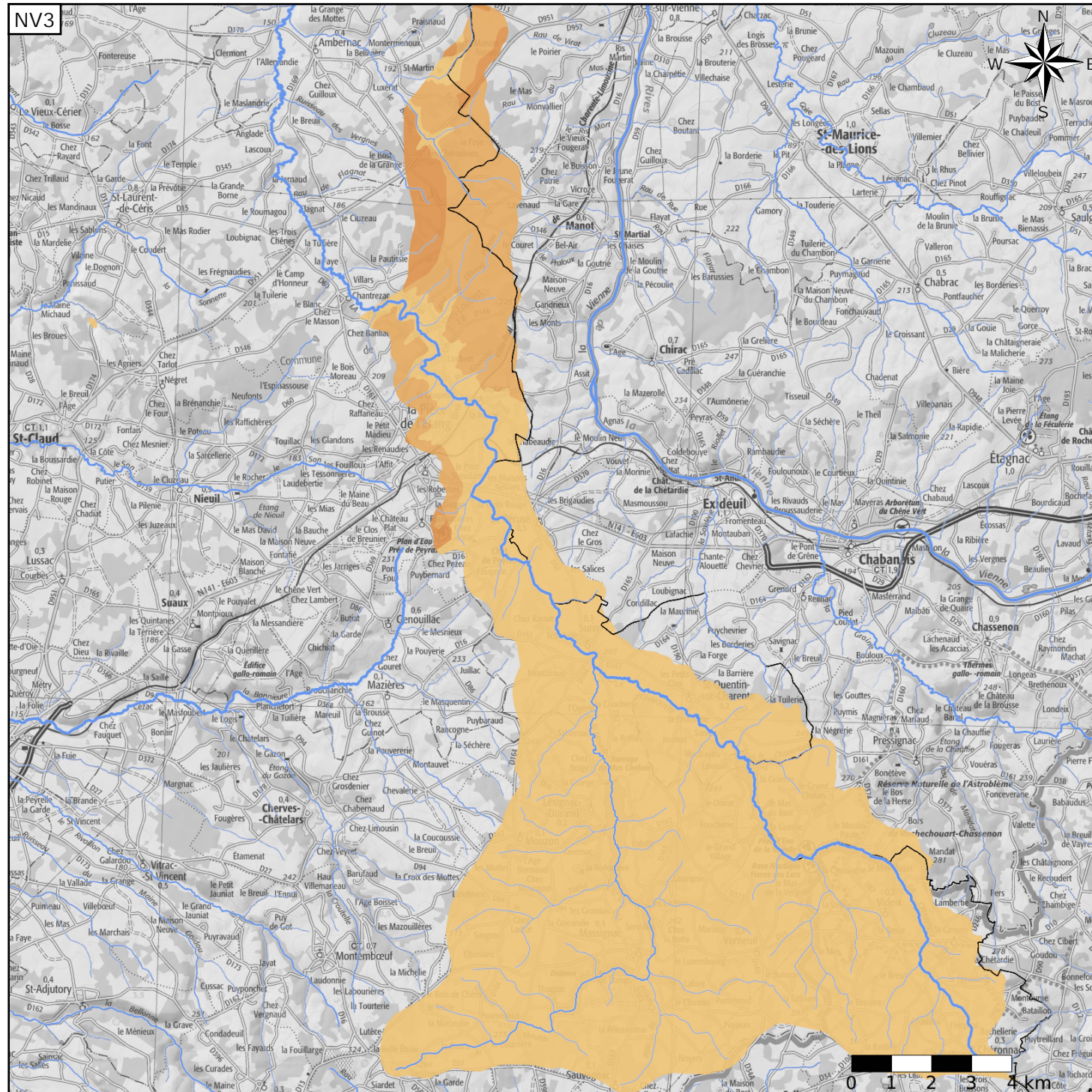

Est incluse dans l'Entité Hydrogéologique 374
Socle du bassin versant de la Charente

Représentation de l'entité

- Ordre 1
- Ordre 2
- Ordre 3
- Ordre 4-5
- Ordre 6-10
- Ordre 11-20
- Ordre 21+

